

OKUL SÖZEL NET LİSTESİ (SÖZ sıralı)

İL		İLÇE		OKUL																SINAV ADI												KATILIMLAR							
																																OKUL	İLÇE	İL	GENEL				
ERZURUM		AŞKALE		Aşkale Anadolu İmam Hatip Lisesi																HR-2 AYT												38	132	229	8442				
Sıra	Ö.No	İsim	Sınıf	Edebiyat-Sosyal-1									Sosyal-2									Toplam			SÖZ		SAY		EA										
				Edebiyat			Tarih-1			Coğrafya-1			Tarih-2			Coğrafya-2			Felsefe												Felsefe Grubu			Din Kült. ve Ahlak			Felsefe (Seçmeli)		
				D	Y	N	D	Y	N	D	Y	N	D	Y	N	D	Y	N	D	Y	N	D	Y	N	D	Y	N	D	Y	N	D	Y	N	D	Y	N	Puan	Genel	Puan
Genel Ortalama				10,29	4,61	9,14	3,35	2,98	2,60	2,37	1,45	2,01	3,57	2,11	3,05	3,28	2,60	2,63	2,53	0,82	2,32	3,11	0,69	2,94	2,69	1,00	2,44	0,03	0,02	0,02	31,22	16,28	27,15	214,3		194,8		199,0	
Okul Ortalaması				5,47	7,08	3,70	4,53	3,18	3,73	1,66	2,00	1,16	3,92	3,29	3,10	2,50	3,11	1,72	1,32	1,16	1,03	1,87	0,74	1,68	3,24	2,05	2,72	0,00	0,00	0,00	24,51	22,61	18,84	202,9		140,4		182,6	
1	3960	İBRAHİM DEMİP	12A	15	9	12,75	6	4	5,00	3	3	2,25	7	4	6,00	6	5	4,75	4	2	3,50	5	0	5,00	6	0	6,00				52	27	45,25	316,9	365	137,7	5420	240,8	1474
2	3955	OKAN ÇEKİM	12A	11	6	9,50	7	1	6,75	2	3	1,25	6	2	5,50	5	2	4,50	3	2	2,50	5	0	5,00	3	3	2,25				42	19	37,25	280,3	826			226,4	2092
3	3961	HALİME MARAL	12A	11	4	10,00	6	4	5,00	2	2	1,50	8	3	7,25	4	2	3,50	2	4	1,00	5	1	4,75	3	3	2,25				41	23	35,25	272,0	956			221,3	2361
4	3910	İRFAN KIRKPINAR	12A	8	5	6,75	4	6	2,50	3	3	2,25	7	4	6,00	4	7	2,25	4	2	3,50	5	1	4,75	4	2	3,50				39	30	31,50	263,1	1107			195,6	3883
5	1113	ŞAHİN KORKMAZ	12A	6	10	3,50	9	1	8,75	2	3	1,25	4	5	2,75	4	5	2,75	4	1	3,75	4	1	3,75	4	2	3,50				37	28	30,00	250,9	1338	140,6	5156	206,4	3236
6	3902	MANSUR	12A	4	2	3,50	4	1	3,75	2	1	1,75	4	0	4,00	4	1	3,75	3	0	3,00	3	0	3,00	5	0	5,00				29	5	27,75	248,9	1376	137,1	5495	186,5	4475
7	3957	YUSUF DAŞTAN	12A	12	5	10,75	5	4	4,00	2	4	1,00	3	7	1,25	5	6	3,50	2	3	1,25	5	1	4,75	4	2	3,50				38	32	30,00	246,0	1442			217,4	2579
8	3951	D HAKTAN SAĞIROĞLU	12A	9	8	7,00	6	1	5,75	2	3	1,25	5	4	4,00	4	4	3,00	3	2	2,50	1	0	1,00	4	2	3,50				34	24	28,00	239,3	1582	137,1	5491	209,5	3030
9	3915	M ZEKİ ŞİMSEK	12A	8	7	6,25	8	1	7,75	1	2	0,50	4	4	3,00	4	3	3,25	3	1	2,75	1	1	0,75	2	2	1,50				31	21	25,75	226,4	1865	139,7	5226	214,7	2721
10	3900	EMİN	12B	3	6	1,50	7	1	6,75	2	2	1,50	8	2	7,50	2	2	1,50				2	0	2,00	3	1	2,75				27	14	23,50	224,9	1899			186,6	4467
11	3928	ÖMER AKBAŞ	12A	3	12	0,00	7	3	6,25	4	2	3,50	6	3	5,25	0	1	-0,25	4	2	3,50	2	0	2,00	3	3	2,25				29	26	22,50	219,6	2049			186,6	4467
12	3896	SEL M CENGİZ	12B	5	4	4,00	1	2	0,50	2	1	1,75	2	1	1,75	0	2	-0,50	4	1	3,75	5	1	4,75	5	1	4,75				24	13	20,75	218,0	2090			168,7	5667
13	3908	HABİP ÇİFTÇİ	12B	12	8	10,00	7	3	6,25	4	2	3,50	1	0	1,00										5	1	4,75				29	14	25,50	213,6	2217			237,9	1583
14	3964	HAMZA GÖKTAŞ	12B	9	2	8,50	5	4	4,00	2	2	1,50	5	3	4,25	1	0	1,00							4	1	3,75				26	12	23,00	213,0	2233			208,4	3108
15	674	YUSUF ÖZYURT	12B	3	1	2,75	2	7	0,25	3	2	2,50	7	4	6,00	4	1	3,75	0	2	-0,50	2	2	1,50	3	2	2,50				24	21	18,75	209,2	2323			162,7	6074
16	649	MEHMET AKİF ŞİMSEK	12B	8	9	5,75	5	5	3,75	4	2	3,50	3	7	1,25	2	8	0,00	4	1	3,75	3	3	2,25	2	3	1,25				31	38	21,50	207,3	2376			203,3	3419
17	3972	SONER BAYRAK	12A	2	6	0,50	7	1	6,75	4	1	3,75	5	4	4,00	3	4	2,00							3	3	2,25				24	19	19,25	199,8	2593	155,8	4049	193,0	4045
18	3940	AHMET YASİR KILIÇ	12A	5	2	4,50	4	3	3,25	4	1	3,75	4	1	3,75										4	0	4,00				21	7	19,25	198,7	2637	137,7	5420	197,2	3780
19	3958	MAHMUT ETA	12A	5	10	2,50	8	2	7,50	1	2	0,50	1	8	-1,00	4	3	3,25	1	3	0,25	2	2	1,50	4	1	3,75				26	31	18,25	195,6	2732			190,5	4212
20	99	HARUN HAN	12B	3	9	0,75	3	7	1,25	4	0	4,00	2	4	1,00	3	1	2,75				1	0	1,00	5	1	4,75				21	22	15,50	191,0	2909			167,4	5746
21	56	İBRAHİM ÇEVİK	12B	4	10	1,50	3	4	2,00	1	1	0,75	4	4	3,00	3	3	2,25	0	2	-0,50	3	1	2,75	3	0	3,00				21	25	14,75	190,8	2912			158,4	6360
22	110	RECEP YEŞİL	12A	7	13	3,75	8	2	7,50	2	2	1,50	3	6	1,50	2	3	1,25	1	2	0,50				3	3	2,25				26	31	18,25	190,7	2919	138,7	5332	204,7	3332
23	661	AHMET YALVAÇ	12B	3	15	-0,75	7	1	6,75	0	5	-1,25	3	5	1,75	3	7	1,25	2	3	1,25	3	3	2,25	4	2	3,50				25	41	14,75	189,7	2949			160,4	6239
24	20	VEYSEL GÜRBÜZ	12B	7	5	5,75	2	7	0,25	2	3	1,25	4	4	3,00	3	4	2,00	3	0	3,00				1	2	0,50				22	25	15,75	189,6	2955			173,8	5326
25	0	İSMAİL GÜNEŞ	12A	0	3	-0,75	6	3	5,25	0	1	-0,25	6	2	5,50	3	2	2,50	1	0	1,00	0	1	-0,25	2	4	1,00				18	16	14,00	186,9	3047	139,7	5226	162,1	6124
26	3909	CENGİZHAN YILDIZ	12A	7	5	5,75	2	3	1,25	1	2	0,50	4	6	2,50	3	7	1,25				2	4	1,00	3	3	2,25				22	30	14,50	182,4	3202			171,4	5492
27	3962	AYDIN GÜNEŞ	12A	2	5	0,75	5	2	4,50	0	1	-0,25	5	1	4,75	2	0	2,00							2	4	1,00				16	13	12,75	178,7	3352	143,9	4861	170,2	5573
28	3954	ENBİYA ÇİÇEK	12B	0	2	-0,50	1	3	0,25	2	1	1,75	5	5	3,75	4	4	3,00	0	1	-0,25	2	1	1,75	2	2	1,50				16	19	11,25	178,4	3360			144,3	7322
29	3939	EREN DAĞDELEN	12B	0	4	-1,00	5	3	4,25	1	5	-0,25	9	2	8,50	2	9	-0,25							1	4	0,00				18	27	11,25	175,2	3469			150,9	6900

OKUL SÖZEL NET LİSTESİ (SÖZ sıralı)

İL		İLÇE		OKUL														SINAV ADI														KATILIMLAR								
ERZURUM		AŞKALE		Aşkale Anadolu İmam Hatip Lisesi														HR-2 AYT														OKUL	İLÇE	İL	GENEL					
																																38	132	229	8442					
Sıra	Ö.No	İsim	Sınıf	Edebiyat-Sosyal-1												Sosyal-2												Toplam			SÖZ		SAY		EA					
				Edebiyat			Tarih-1			Coğrafya-1			Tarih-2			Coğrafya-2			Felsefe			Felsefe Grubu			Din Kült. ve Ahlak			Felsefe (Seçmeli)			Toplam			Puan	Genel	Puan	Genel	Puan	Genel	
				D	Y	N	D	Y	N	D	Y	N	D	Y	N	D	Y	N	D	Y	N	D	Y	N	D	Y	N	D	Y	N	D	Y	N	Puan	Genel	Puan	Genel	Puan	Genel	
Genel Ortalama				10,29	4,61	9,14	3,35	2,98	2,60	2,37	1,45	2,01	3,57	2,11	3,05	3,28	2,60	2,63	2,53	0,82	2,32	3,11	0,69	2,94	2,69	1,00	2,44	0,03	0,02	0,02	31,22	16,28	27,15	214,3		194,8		199,0		
Okul Ortalaması				5,47	7,08	3,70	4,53	3,18	3,73	1,66	2,00	1,16	3,92	3,29	3,10	2,50	3,11	1,72	1,32	1,16	1,03	1,87	0,74	1,68	3,24	2,05	2,72	0,00	0,00	0,00	24,51	22,61	18,84	202,9		140,4		182,6		
30	1116	TALİP MARAN	12B	4	9	1,75	3	7	1,25	0	3	-0,75	1	0	1,00				0	3	-0,75	3	1	2,75	5	1	4,75				16	24	10,00	170,2	3652			147,6	7106	
31	0	RESUL ARAZ	12B	2	19	-2,75	3	6	1,50	0	1	-0,25	2	2	1,50				0	3	-0,75	4	1	3,75	5	1	4,75				16	33	7,75	166,6	3767					
32	515	HAKAN YILDIRIM	12A	6	10	3,50							4	3	3,25	2	3	1,25	2	1	1,75										14	17	9,75	166,2	3778				151,4	6869
33	678	EMİN ZEYREK	12B	9	4	8,00	1	4	0,00	0	5	-1,25	4	0	4,00	2	5	0,75	0	3	-0,75				1	5	-0,25				17	26	10,50	163,0	3889				171,2	5507
34	70	EYÜP DOĞAN	12B	3	13	-0,25	3	6	1,50	0	1	-0,25	1	0	1,00	1	0	1,00				2	2	1,50	4	2	3,50				14	24	8,00	162,4	3909	137,1	5491	142,8	7392	
35	39	BURAK ŞİŞMAN	12B	1	1	0,75	1	1	0,75	0	2	-0,50	0	2	-0,50	3	4	2,00				1	0	1,00	4	1	3,75				10	11	7,25	158,5	4045				141,7	7450
36	663	AHMET ARSLAN	12B	3	4	2,00	5	2	4,50				1	2	0,50	2	3	1,25							2	4	1,00				13	15	9,25	157,0	4095				168,4	5680
37	710	MUHAMMET AKBABA	12B	4	13	0,75	4	3	3,25	0	1	-0,25	1	5	-0,25	1	6	-0,50							3	3	2,25				13	31	5,25	142,0	4556	140,2	5186	160,1	6261	
38	667	HA ATİ HAMZA ŞENSES	12	4	9	1,75	2	3	1,25	1	1	0,75	0	6	-1,50	0	1	-0,25				0	1	-0,25	2	4	1,00				9	25	2,75	128,8	4842				155,8	6520

NET ORTALAMALARINA GÖRE KIYASLAMA

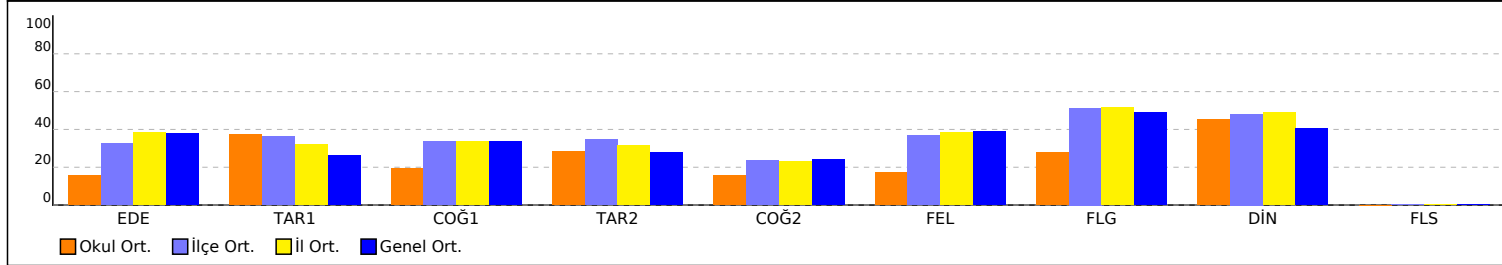

PUAN ORT. GÖRE KIYAS

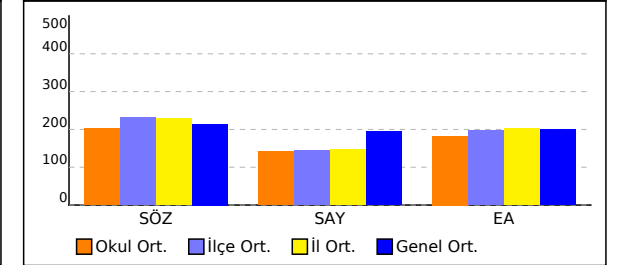

NET ORTALAMASINA GÖRE ŞUBE KARŞILAŞTIRMA

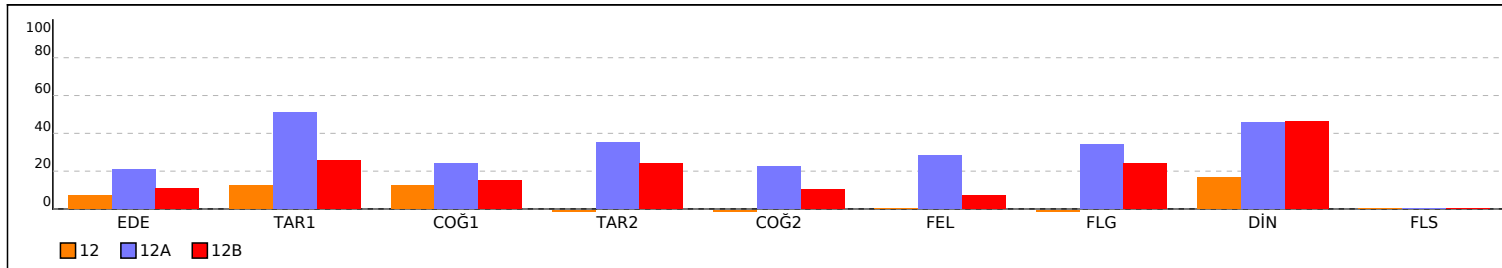

PUANA GÖRE ŞUBE KIYAS

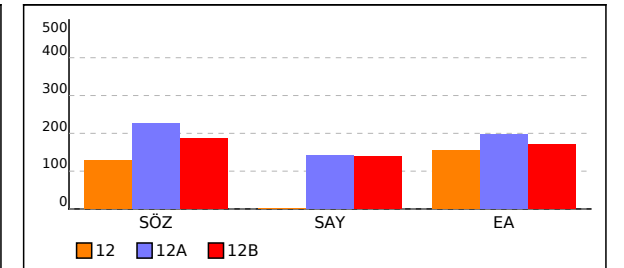

12 SINIFI SÖZEL NET LİSTESİ (SÖZ sıralı)

İL		İLÇE		OKUL												SINAV ADI												KATILIMLAR											
																												OKUL	İLÇE	İL	GENEL								
ERZURUM		AŞKALE		Aşkale Anadolu İmam Hatip Lisesi												HR-2 AYT												38	132	229	8442								
Sıra	Ö.No	İsim	Sınıf	Edebiyat-Sosyal-1												Sosyal-2												Toplam			SÖZ		SAY		EA				
				Edebiyat			Tarih-1			Coğrafya-1			Tarih-2			Coğrafya-2			Felsefe			Felsefe Grup			Din Kült. ve Ahlak			Felsefe (Seçmeli)			Puan		Genel		Puan		Genel		
				D	Y	N	D	Y	N	D	Y	N	D	Y	N	D	Y	N	D	Y	N	D	Y	N	D	Y	N	D	Y	N	D	Y	N	Puan	Genel	Puan	Genel	Puan	Genel
Genel Ortalama				10,29	4,61	9,14	3,35	2,98	2,60	2,37	1,45	2,01	3,57	2,11	3,05	3,28	2,60	2,63	2,53	0,82	2,32	3,11	0,69	2,94	2,69	1,00	2,44	0,03	0,02	0,02	31,22	16,28	27,15	214,3		194,8		199,0	
Okul Ortalaması				5,47	7,08	3,70	4,53	3,18	3,73	1,66	2,00	1,16	3,92	3,29	3,10	2,50	3,11	1,72	1,32	1,16	1,03	1,87	0,74	1,68	3,24	2,05	2,72	0,00	0,00	0,00	24,51	22,61	18,84	202,9		140,4		182,6	
SINIF: 12																																							
1	667	HA ATİ HAMZA ŞENSES	12	4	9	1,75	2	3	1,25	1	1	0,75	0	6	-1,50	0	1	-0,25				0	1	-0,25	2	4	1,00				9	25	2,75	128,8	4842			155,8	6520

NET ORTALAMALARINA GÖRE KIYASLAMA

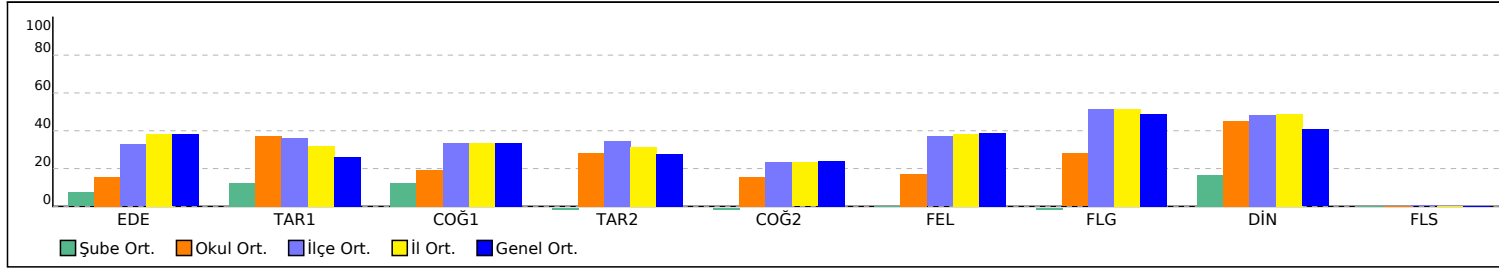

PUAN ORT. GÖRE KIYAS

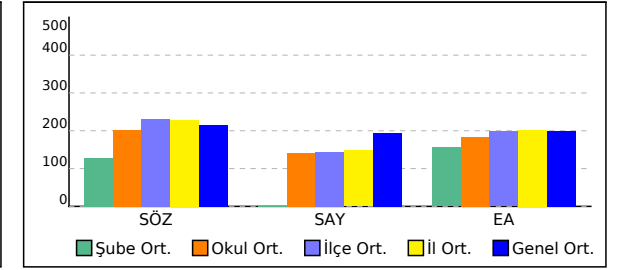

12A SINIFI SÖZEL NET LİSTESİ (SÖZ sıralı)

KATILIMLAR																																							
İL		İLÇE		OKUL												SINAV ADI												OKUL	İLÇE	İL	GENEL								
ERZURUM		AŞKALE		Aşkale Anadolu İmam Hatip Lisesi												HR-2 AYT												38	132	229	8442								
Sıra	Ö.No	İsim	Sınıf	Edebiyat-Sosyal-1												Sosyal-2												Toplam			SÖZ		SAY		EA				
				Edebiyat			Tarih-1			Coğrafya-1			Tarih-2			Coğrafya-2			Felsefe			Felsefe Grubu			Din Kült. ve Ahlak			Felsefe (Seçmeli)			Toplam			Puan	Genel	Puan	Genel	Puan	Genel
				D	Y	N	D	Y	N	D	Y	N	D	Y	N	D	Y	N	D	Y	N	D	Y	N	D	Y	N	D	Y	N	D	Y	N	D	Y	N	Puan	Genel	Puan
Genel Ortalama				10,29	4,61	9,14	3,35	2,98	2,60	2,37	1,45	2,01	3,57	2,11	3,05	3,28	2,60	2,63	2,53	0,82	2,32	3,11	0,69	2,94	2,69	1,00	2,44	0,03	0,02	0,02	31,22	16,28	27,15	214,3		194,8		199,0	
Okul Ortalaması				5,47	7,08	3,70	4,53	3,18	3,73	1,66	2,00	1,16	3,92	3,29	3,10	2,50	3,11	1,72	1,32	1,16	1,03	1,87	0,74	1,68	3,24	2,05	2,72	0,00	0,00	0,00	24,51	22,61	18,84	202,9		140,4		182,6	
SINIF: 12A																																							
1	3960	İBRAHİM DEMİR	12A	15	9	12,75	6	4	5,00	3	3	2,25	7	4	6,00	6	5	4,75	4	2	3,50	5	0	5,00	6	0	6,00				52	27	45,25	316,9	365	137,7	5420	240,8	1474
2	3955	OKAN ÇEKİM	12A	11	6	9,50	7	1	6,75	2	3	1,25	6	2	5,50	5	2	4,50	3	2	2,50	5	0	5,00	3	3	2,25				42	19	37,25	280,3	826			226,4	2092
3	3961	HALİME MARAL	12A	11	4	10,00	6	4	5,00	2	2	1,50	8	3	7,25	4	2	3,50	2	4	1,00	5	1	4,75	3	3	2,25				41	23	35,25	272,0	956			221,3	2361
4	3910	İRFAN KIRKPINAR	12A	8	5	6,75	4	6	2,50	3	3	2,25	7	4	6,00	4	7	2,25	4	2	3,50	5	1	4,75	4	2	3,50				39	30	31,50	263,1	1107			195,6	3883
5	1113	ŞAHİN KORKMAZ	12A	6	10	3,50	9	1	8,75	2	3	1,25	4	5	2,75	4	5	2,75	4	1	3,75	4	1	3,75	4	2	3,50				37	28	30,00	250,9	1338	140,6	5156	206,4	3236
6	3902	MANSUR	12A	4	2	3,50	4	1	3,75	2	1	1,75	4	0	4,00	4	1	3,75	3	0	3,00	3	0	3,00	5	0	5,00				29	5	27,75	248,9	1376	137,1	5495	186,5	4475
7	3957	YUSUF DAŞTAN	12A	12	5	10,75	5	4	4,00	2	4	1,00	3	7	1,25	5	6	3,50	2	3	1,25	5	1	4,75	4	2	3,50				38	32	30,00	246,0	1442			217,4	2579
8	3951	D HAKTAN SAĞIROĞLU	12A	9	8	7,00	6	1	5,75	2	3	1,25	5	4	4,00	4	4	3,00	3	2	2,50	1	0	1,00	4	2	3,50				34	24	28,00	239,3	1582	137,1	5491	209,5	3030
9	3915	M ZEKİ ŞİMSEK	12A	8	7	6,25	8	1	7,75	1	2	0,50	4	4	3,00	4	3	3,25	3	1	2,75	1	1	0,75	2	2	1,50				31	21	25,75	226,4	1865	139,7	5226	214,7	2721
10	3928	ÖMER AKBAŞ	12A	3	12	0,00	7	3	6,25	4	2	3,50	6	3	5,25	0	1	-0,25	4	2	3,50	2	0	2,00	3	3	2,25				29	26	22,50	219,6	2049			186,6	4467
11	3972	SONER BAYRAK	12A	2	6	0,50	7	1	6,75	4	1	3,75	5	4	4,00	3	4	2,00							3	3	2,25				24	19	19,25	199,8	2593	155,8	4049	193,0	4045
12	3940	AHMET YASİR KILIÇ	12A	5	2	4,50	4	3	3,25	4	1	3,75	4	1	3,75										4	0	4,00				21	7	19,25	198,7	2637	137,7	5420	197,2	3780
13	3958	MAHMUT ETA	12A	5	10	2,50	8	2	7,50	1	2	0,50	1	8	-1,00	4	3	3,25	1	3	0,25	2	2	1,50	4	1	3,75				26	31	18,25	195,6	2732			190,5	4212
14	110	RECEP YEŞİL	12A	7	13	3,75	8	2	7,50	2	2	1,50	3	6	1,50	2	3	1,25	1	2	0,50				3	3	2,25				26	31	18,25	190,7	2919	138,7	5332	204,7	3332
15	0	İSMAİL GÜNEŞ	12A	0	3	-0,75	6	3	5,25	0	1	-0,25	6	2	5,50	3	2	2,50	1	0	1,00	0	1	-0,25	2	4	1,00				18	16	14,00	186,9	3047	139,7	5226	162,1	6124
16	3909	CENGİZHAN YILDIZ	12A	7	5	5,75	2	3	1,25	1	2	0,50	4	6	2,50	3	7	1,25				2	4	1,00	3	3	2,25				22	30	14,50	182,4	3202			171,4	5492
17	3962	AYDIN GÜNEŞ	12A	2	5	0,75	5	2	4,50	0	1	-0,25	5	1	4,75	2	0	2,00							2	4	1,00				16	13	12,75	178,7	3352	143,9	4861	170,2	5573
18	515	HAKAN YILDIRIM	12A	6	10	3,50							4	3	3,25	2	3	1,25	2	1	1,75										14	17	9,75	166,2	3778			151,4	6869

NET ORTALAMALARINA GÖRE KIYASLAMA

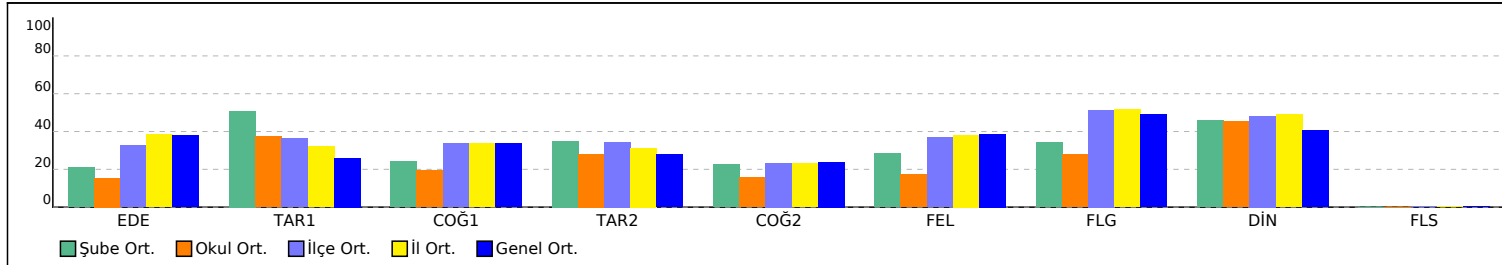

PUAN ORT. GÖRE KIYAS

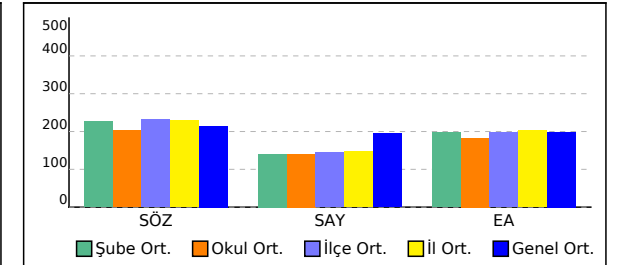

12B SINIFI SÖZEL NET LİSTESİ (SÖZ sıralı)

İL		İLÇE		OKUL														SINAV ADI														KATILIMLAR							
																																OKUL	İLÇE	İL	GENEL				
ERZURUM		AŞKALE		Aşkale Anadolu İmam Hatip Lisesi														HR-2 AYT														38	132	229	8442				
Sıra	Ö.No	İsim		Sınıf	Edebiyat-Sosyal-1									Sosyal-2									Toplam			SÖZ		SAY		EA									
					Edebiyat			Tarih-1			Coğrafya-1			Tarih-2			Coğrafya-2			Felsefe						Felsefe Grubu			Din Kült. ve Ahlak			Felsefe (Seçmeli)			Puan	Genel	Puan	Genel	Puan
					D	Y	N	D	Y	N	D	Y	N	D	Y	N	D	Y	N	D	Y	N	D	Y	N	D	Y	N	D	Y	N	D	Y	N	D	Y	N	Puan	Genel
Genel Ortalama		10,29	4,61	9,14	3,35	2,98	2,60	2,37	1,45	2,01	3,57	2,11	3,05	3,28	2,60	2,63	2,53	0,82	2,32	3,11	0,69	2,94	2,69	1,00	2,44	0,03	0,02	0,02	31,22	16,28	27,15	214,3		194,8		199,0			
Okul Ortalaması		5,47	7,08	3,70	4,53	3,18	3,73	1,66	2,00	1,16	3,92	3,29	3,10	2,50	3,11	1,72	1,32	1,16	1,03	1,87	0,74	1,68	3,24	2,05	2,72	0,00	0,00	0,00	24,51	22,61	18,84	202,9		140,4		182,6			
SINIF: 12B																																							
1	3900	EMİN	12B	3	6	1,50	7	1	6,75	2	2	1,50	8	2	7,50	2	2	1,50				2	0	2,00	3	1	2,75				27	14	23,50	224,9	1899		186,6	4467	
2	3896	SEL M CENGİZ	12B	5	4	4,00	1	2	0,50	2	1	1,75	2	1	1,75	0	2	-0,50	4	1	3,75	5	1	4,75	5	1	4,75				24	13	20,75	218,0	2090		168,7	5667	
3	3908	HABİP ÇİFTÇİ	12B	12	8	10,00	7	3	6,25	4	2	3,50	1	0	1,00										5	1	4,75				29	14	25,50	213,6	2217		237,9	1583	
4	3964	HAMZA GÖKTAŞ	12B	9	2	8,50	5	4	4,00	2	2	1,50	5	3	4,25	1	0	1,00							4	1	3,75				26	12	23,00	213,0	2233		208,4	3108	
5	674	YUSUF ÖZYURT	12B	3	1	2,75	2	7	0,25	3	2	2,50	7	4	6,00	4	1	3,75	0	2	-0,50	2	2	1,50	3	2	2,50				24	21	18,75	209,2	2323		162,7	6074	
6	649	MEHMET AKİF ŞİMŞEK	12B	8	9	5,75	5	5	3,75	4	2	3,50	3	7	1,25	2	8	0,00	4	1	3,75	3	3	2,25	2	3	1,25				31	38	21,50	207,3	2376		203,3	3419	
7	99	HARUN HAN	12B	3	9	0,75	3	7	1,25	4	0	4,00	2	4	1,00	3	1	2,75				1	0	1,00	5	1	4,75				21	22	15,50	191,0	2909		167,4	5746	
8	56	İBRAHİM ÇEVİK	12B	4	10	1,50	3	4	2,00	1	1	0,75	4	4	3,00	3	3	2,25	0	2	-0,50	3	1	2,75	3	0	3,00				21	25	14,75	190,8	2912		158,4	6360	
9	661	AHMET YALVAÇ	12B	3	15	-0,75	7	1	6,75	0	5	-1,25	3	5	1,75	3	7	1,25	2	3	1,25	3	3	2,25	4	2	3,50				25	41	14,75	189,7	2949		160,4	6239	
10	20	VEYSEL GÜRBÜZ	12B	7	5	5,75	2	7	0,25	2	3	1,25	4	4	3,00	3	4	2,00	3	0	3,00				1	2	0,50				22	25	15,75	189,6	2955		173,8	5326	
11	3954	ENBİYA ÇİÇEK	12B	0	2	-0,50	1	3	0,25	2	1	1,75	5	5	3,75	4	4	3,00	0	1	-0,25	2	1	1,75	2	2	1,50				16	19	11,25	178,4	3360		144,3	7322	
12	3939	EREN DAĞDELEN	12B	0	4	-1,00	5	3	4,25	1	5	-0,25	9	2	8,50	2	9	-0,25							1	4	0,00				18	27	11,25	175,2	3469		150,9	6900	
13	1116	TALİP MARAN	12B	4	9	1,75	3	7	1,25	0	3	-0,75	1	0	1,00				0	3	-0,75	3	1	2,75	5	1	4,75				16	24	10,00	170,2	3652		147,6	7106	
14	0	RESUL ARAZ	12B	2	19	-2,75	3	6	1,50	0	1	-0,25	2	2	1,50				0	3	-0,75	4	1	3,75	5	1	4,75				16	33	7,75	166,6	3767				
15	678	EMİN ZEYREK	12B	9	4	8,00	1	4	0,00	0	5	-1,25	4	0	4,00	2	5	0,75	0	3	-0,75				1	5	-0,25				17	26	10,50	163,0	3889		171,2	5507	
16	70	EYÜP DOĞAN	12B	3	13	-0,25	3	6	1,50	0	1	-0,25	1	0	1,00	1	0	1,00				2	2	1,50	4	2	3,50				14	24	8,00	162,4	3909	137,1	5491	142,8	7392
17	39	BURAK ŞİŞMAN	12B	1	1	0,75	1	1	0,75	0	2	-0,50	0	2	-0,50	3	4	2,00				1	0	1,00	4	1	3,75				10	11	7,25	158,5	4045		141,7	7450	
18	663	AHMET ARSLAN	12B	3	4	2,00	5	2	4,50				1	2	0,50	2	3	1,25							2	4	1,00				13	15	9,25	157,0	4095		168,4	5680	
19	710	MUHAMMET AKBABA	12B	4	13	0,75	4	3	3,25	0	1	-0,25	1	5	-0,25	1	6	-0,50							3	3	2,25				13	31	5,25	142,0	4556	140,2	5186	160,1	6261

NET ORTALAMALARINA GÖRE KIYASLAMA

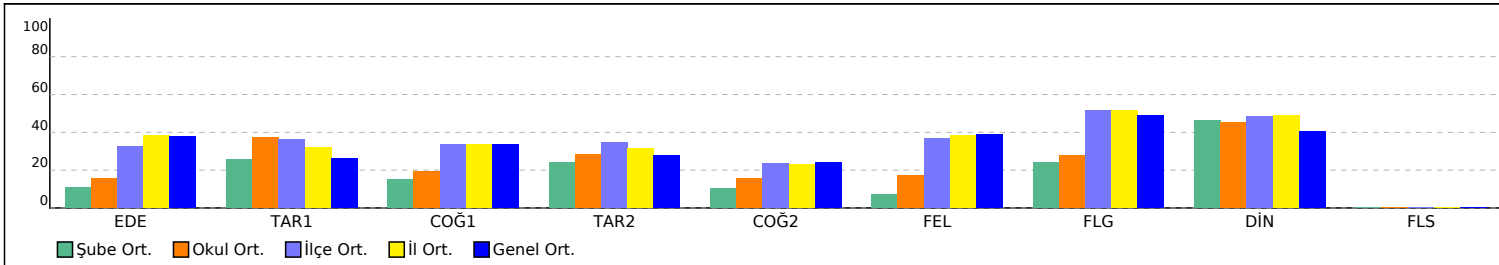

PUAN ORT. GÖRE KIYAS

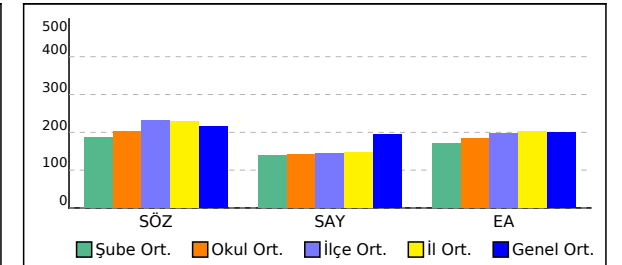

SINAV SONUÇ BELGESİ							
ERZURUM / AŞKALE / Aşkale Anadolu İmam Hatip Lisesi							
Öğrenci				Numara		Sınıf	
HA ATİ HAMZA ŞENSES				667		12	
Puan Türü	Puan	Genel Ort.	Dereceler				
			Snf	Kurum	İlçe	İl	Genel
SÖZ	▼ 128,806	214,290	1	38	118	203	4842
Puanı Hesaplanan:			38	122	207	5044	
EA	▼ 155,846	199,000	1	31	106	185	6520
Puanı Hesaplanan:			37	128	223	8152	
Katılmalar:			1	38	132	229	8442

Eşleşen TYT bilginiz bulunamadığı için sınav ortalaması TYT bilginiz olarak kullanılmıştır.

Ders	Soru	Doğru	Yanlış	Net	Başarı %	Sınıf Ort.	Kurum Ort.	Genel Ort.
<i>TYT Türkçe</i>	40	23	12	20,47	51			
<i>TYT Sosyal</i>	20	10	6	8,75	44			
<i>TYT Matematik</i>	40	9	4	7,64	19			
<i>TYT Fen</i>	20	6	5	4,29	21			
Edebiyat	24	4	9	1,75	7	1,75	3,70	9,14
Tarih-1	10	2	3	1,25	13	1,25	3,73	2,60
Coğrafya-1	6	1	1	0,75	13	0,75	1,16	2,01
Edebiyat-Sosyal-1	40	7	13	3,75	9	3,75	8,59	13,75
Tarih-2	11	0	6	-1,50	-14	-1,50	3,10	3,05
Coğrafya-2	11	0	1	-0,25	-2	-0,25	1,72	2,63
Felsefe	6	0	0	0,00	0	0,00	1,03	2,32
Felsefe Grubu	6	0	1	-0,25	-4	-0,25	1,68	2,94
Din Kül. ve Ahl. Bil.	6	2	4	1,00	17	1,00	2,72	2,44
Felsefe (Seçmeli)	6	0	0	0,00	0	0,00	0,00	0,02
Sosyal-2	40	2	12	-1,00	-3	-1,00	10,26	13,41
Toplam:	280	57	52	43,89	16	43,89	60,29	70,35

Soru No	1234567890123456789012345678901234567890
Edebiyat-Sosyal-1	CEdb d b aC d B a e a BeEa a De
Cevap Anahtarı	B CEEDCECAACECDADBBBEADECBDECDABBBEADCED
Sosyal-2	e eaad b a a dDedEe
Cevap Anahtarı	B CDDBACCDCACEDEBCCBABBBCDABADEECBDBDAEACABDCEE

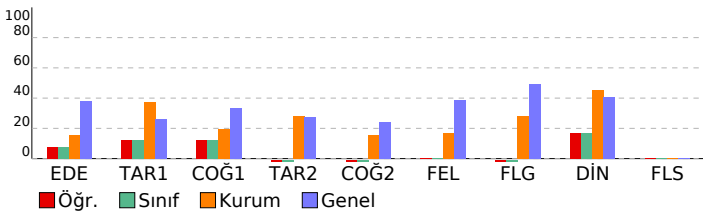

HR-2 AYT				DERSLERE GÖRE BAŞARI ANALİZİ				S	D	Y	B%				
Edebiyat-Sosyal-1												40	7	13	18
Edebiyat												24	4	9	17
Cümle Tamamlama ve Oluşturma												1	1	0	100
Cümleler Arasındaki Anlam İlişkileri (Sebebe-Sonuç, Amaç-Sonuç, Koşul-Şart, Özne-Nesnel Yargı, Birbirinin Açıklayıcı)												1	1	0	100
Sözcüğü Anlamca Karşılayabilecek Kullanımlar												1	0	1	0
Söz Öbeklerinde Anlam												1	0	1	0
Paragrafı İkiye Ayırma												1	0	0	0
Paragrafın Yardımcı Fikirleri (Düşünceleri)												1	0	0	0
Küçük (minimal) hikayenin genel özelliklerini kavrar.												1	0	1	0
Şiirdeki mazmun, imge ve edebî sanatları belirleyerek bunların anlama katkısını değerlendirir.												1	0	0	0
Divan edebiyatı sanatçıların tanır.												1	0	1	0
Divan Şiiri												1	0	0	0
Divan edebiyatı nazım şekillerini inceler.												2	0	0	0
1950-1980 arasında Türk edebiyatında yazılan romanların genel özelliklerini kavrar.												1	0	1	0
Millî Edebiyat Dönemi'nde Hikâye												1	1	0	100
1980 sonrası Türk şairlerini bilir.												1	0	0	0
1950 Sonrası Türk Tiyatrosu												1	0	1	0
Tanzimat Dönemi roman yazarlarını tanır.												1	0	0	0
Cumhuriyet Dönemi'nden (1923-1960) toplumcu eğilimleri yansıtan şairleri bilir.												1	1	0	100
Edebi Akımlar												1	0	0	0
Beş Hececiyi tanır ve şiirlerinin genel özelliklerini kavrar.												1	0	1	0
1923-1950 arasında Türk edebiyatında eser veren roman yazarlarını tanır.												1	0	0	0
Cumhuriyet Dönemi'nde Hikâye (1940-1960)												1	0	1	0
Tasavvuf şairlerini tanır.												1	0	0	0
Anonim halk şiiri nazım şekillerini tanır.												1	0	1	0
Tarih-1												10	2	3	20
Türklerin Asya'da tarih sahnesine çıktıkları ve yaşadıkları alanlar ile başlıca kültür çevrelerini tanır.												1	0	0	0
İlk Çağ'da yeryüzündeki belli başlı medeniyet havzalarını tanır.												1	1	0	100
Hz. Muhammed ve Dört Halife Dönemi'nde Müslümanların Arap Yarımadası ve çevresinde siyasi hâkimiyet kurma:												1	0	1	0
Anadolu'daki ilk Türk siyasi teşekküllerinin birbirleriyle ve çevre devletlerle olan ilişkilerini uzlaşma ve çatışma bağlamında kavrar.												1	1	0	100
Karahanlı ve Gazneli örneklerinden hareketle İslamiyet'in kabulünün Türk devlet yapısında ve toplumsal hayattaki etkilerini kavrar.												1	0	1	0
Rumeli'deki fetihler ile iskân (şenlendirme) ve istîmâlet politikalarının amaçlarını ve etkilerini analiz eder.												1	0	0	0
Düzenli ordunun kurulmasından Mudanya Ateşkes Antlaşması'na kadar meydana gelen gelişmeleri Türkiye'nin birinci dünya savaşındaki rolünü kavrar.												1	0	0	0
Tanzimat Fermanı, Islahat Fermanı ve Kanun-ı Esasî'nin içeriklerini küresel ve yerel siyasi şartlar bağlamında değerlendirir.												1	0	0	0
Çağdaşlaşan Türkiye'nin temeli olan Atatürk ilkelerini kavrar.												1	0	1	0
Doğu ve Güney Cephelelerinde verilen mücadelelerin ülkemizin bağımsızlık sürecine katkılarını kavrar.												1	0	0	0
Coğrafya-1												6	1	1	17
Türkiye'de uygulanan ekonomi politikalarını mekânsal etkileri açısından değerlendirir.												1	0	0	0
İlk kültür merkezlerinin ortaya çıkışı, yayılışı ve dağılımlarını belirleyen faktörleri açıklar.												1	0	0	0
Biyocoğrafyanın oluşumu ve azalmasında etkili olan faktörleri açıklar.												1	1	0	100
Türkiye'nin dış ticaretini ve dünya pazarlarındaki yerini ticarete konu olan ürünler açısından analiz eder.												1	1	0	0
Doğal kaynakların sürdürülebilir kullanımını geri dönüşüm stratejileri açısından değerlendirir.												1	0	0	0
Türkiye'de tarım sektörünün özelliklerini açıklar.												1	0	0	0
Sosyal-2												46	2	12	4
Tarih-2												11	0	6	0
Bir araştırma alanı ve bilim dalı olarak tarihin konusunu, kapsamını ve diğer bilim dallarıyla ilişkisini açıklar.												1	0	0	0
Rumeli'deki fetihler ile iskân (şenlendirme) ve istîmâlet politikalarının amaçlarını ve etkilerini analiz eder.												1	0	1	0
İlk ve Orta Çağlarda İç Asya'daki Türk siyasi teşekküllerinin güç ve yönetim yapısını kavrar.												1	0	0	0
Karahanlı ve Gazneli örneklerinden hareketle İslamiyet'in kabulünün Türk devlet yapısında ve toplumsal hayattaki etkilerini kavrar.												1	0	0	0
Osmanlı devlet idaresinin ilmiye, kalemiye ve şeyfiye sınıflarının birlikteliğine dayalı yapısını analiz eder.												1	0	1	0
Tanzimat Fermanı, Islahat Fermanı ve Kanun-ı Esasî'nin içeriklerini küresel ve yerel siyasi şartlar bağlamında değerlendirir.												1	0	1	0
Kuvayı Milliye hareketinin oluşumundan Büyük Millet Meclisinin açılışına kadar olan süreçte meydana gelen gelişmeleri kavrar.												1	0	1	0
Orta Çağ'da tarım ve ticaretin yaygın ekonomik faaliyetler olduklarını kavrar.												1	0	1	0
1774-1914 yılları arasındaki süreçte meydana gelen başlıca siyasi gelişmeleri tarih şeridi ve haritalar üzerinde gösterir.												1	0	0	0
Toplumsal alanda yapılan inkılapları ve meydana gelen gelişmeleri kavrar.												1	0	1	0
Millî Mücadele sonucunda kazanılan diplomatik başarıları ülkemizin bağımsızlığı açısından değerlendirir.												1	0	0	0
Coğrafya-2												11	0	1	0
Türkiye'de tarım sektörünün özelliklerini açıklar.												1	0	0	0
Dünyadaki başlıca enerji nakil hatlarının bölge ve ülkelere etkisini açıklar.												1	0	0	0
Bir bölgedeki baskın ekonomik faaliyet türünü sosyal ve kültürel hayata etkileri açısından analiz eder.												1	0	0	0
Çevresel örgüt ve anlaşmaların çevre yönetimi ve korunmasına etkilerini açıklar.												1	0	0	0
Doğal sistemlerdeki değişimlerle ilgili geleceğe yönelik çıkarımlarda bulunur.												1	0	0	0
Ülkelerin gelişmişlik seviyelerinin belirlenmesinde etkili olan faktörleri açıklar.												1	0	0	0
Türkiye'nin turizm potansiyelini ve varlıklarını açıklar.												1	0	0	0
Tarihsel süreçte Türkiye'nin jeopolitik konumunu değerlendirir.												1	0	0	0
Türkiye'nin madenleri ve enerji kaynaklarının dağılımını açıklar.												1	0	1	0
Farklı kültürel bölgelerin yeryüzünde yayılışına etki eden faktörleri açıklar.												1	0	0	0
Doğal kaynaklar ile ekonomi ilişkisini açıklar.												1	0	0	0
Felsefe												6	0	0	0
Davranışı etkileyen sosyal etkenleri analiz eder.												1	0	0	0
Felsefi düşüncenin özelliklerini açıklar.												1	0	0	0
Siyaset felsefesinin konusunu ve problemlerini açıklar.												1	0	0	0
Bilgi felsefesinin konusunu ve problemlerini açıklar.												1	0	0	0
Stresin nedenlerini örneklandırır.												1	0	0	0
Felsefe Grubu												6	0	1	0
Öğrenmeyi etkileyen etkenleri irdeler.												1	0	0	0
Stresin nedenlerini örneklandırır.												1	0	0	0
Psikolojinin bir bilim dalı olma sürecini kavrar.												1	0	0	0
Gelişim dönemlerinin temel özelliklerini kavrar.												1	0	0	0
Öğrenmeyi örneklandırarak açıklar.												1	0	1	0
Kalıtım ve çevrenin, psikolojik süreçler ve davranışlar üzerindeki etkilerini tartışır.												1	0	0	0
Din Kül. ve Ahl. Bil.												6	2	4	33
Allah'ın varlığı ve birliği konusunda akli ve nakli delilleri analiz eder.												1	0	1	0
İslam'da bilginin kaynaklarını açıklar.												1	1	0	100
Budizm'in doğuşunu ve gelişim sürecini özetler.												1	0	1	0
Kur'an-ı Kerim'de geçen kavramları tanımanın İslam'da doğru anlamadaki önemi fark eder.												1	0	1	0
Kur'an-ı Kerim'de geçen bazı kavramları yorumlar.												1	1	0	100
İslam inancında imanın mahiyetini araştırır.												1	0	1	0
Felsefe (Seçmeli)												6	0	0	0
Günlük yaşamda kullanılan stresle başa çıkma davranışları ile savunma mekanizmalarını öğrenir.												1	0	0	0
Güdülenmeyi ortaya çıkaran ve etkileyen etkenleri analiz eder.												1	0	0	0
Felsefenin ortaya çıkışını hazırlayan düşünce ortamını açıklar.												1	0	0	0
												2	0	0	0
Siyaset felsefesinin konusunu ve problemlerini açıklar.												1	0	0	0

SINAV SONUÇ BELGESİ							
ERZURUM / AŞKALE / Aşkale Anadolu İmam Hatip Lisesi							
Öğrenci			Numara		Sınıf		
AYDIN GÜNEŞ			3962		12A		
Puan Türü	Puan	Genel Ort.	Dereceler				
			Snf	Kurum	İlçe	İl	Genel
SÖZ	▼ 178,681	214,290	17	27	96	160	3352
	Puanı Hesaplanan:		38	122	207	5044	
SAY	▼ 143,872	194,820	2	2	19	50	4861
	Puanı Hesaplanan:		12	50	109	6337	
EA	▼ 170,208	199,000	16	22	88	157	5573
	Puanı Hesaplanan:		37	128	223	8152	
Katılımlar:			18	38	132	229	8442

Elşleşen TYT bilginiz bulunamadığı için sınav ortalaması TYT bilginiz olarak kullanılmıştır.

Ders	Soru	Doğru	Yanlış	Net	Başarı %	Sınıf Ort.	Kurum Ort.	Genel Ort.
<i>TYT Türkçe</i>	40	23	12	20,47	51			
<i>TYT Sosyal</i>	20	10	6	8,75	44			
<i>TYT Matematik</i>	40	9	4	7,64	19			
<i>TYT Fen</i>	20	6	5	4,29	21			
Edebiyat	24	2	5	0,75	3	▼ 5,03	▼ 3,70	▼ 9,14
Tarih-1	10	5	2	4,50	45	▼ 5,08	▲ 3,73	▲ 2,60
Coğrafya-1	6	0	1	-0,25	-4	▼ 1,44	▼ 1,16	▼ 2,01
Edebiyat-Sosyal-1	40	7	8	5,00	13	▼ 11,56	▼ 8,59	▼ 13,75
Tarih-2	11	5	1	4,75	43	▲ 3,85	▲ 3,10	▲ 3,05
Coğrafya-2	11	2	0	2,00	18	▼ 2,47	▲ 1,72	▼ 2,63
Felsefe	6	0	0	0,00	0	▼ 1,71	▼ 1,03	▼ 2,32
Felsefe Grubu	6	0	0	0,00	0	▼ 2,06	▼ 1,68	▼ 2,94
Din Kül. ve Ahl. Bil.	6	2	4	1,00	17	▼ 2,76	▼ 2,72	▼ 2,44
Felsefe (Seçmeli)	6	0	0	0,00	0	◆ 0,00	◆ 0,00	▼ 0,02
Sosyal-2	40	9	5	7,75	19	▼ 12,85	▼ 10,26	▼ 13,41
Matematik-2	40	4	1	3,75	9	▲ 0,71	▲ 0,45	▼ 8,47
Toplam:	280	68	41	57,64	21	▼ 66,27	▼ 60,29	▼ 70,35

Soru No	1234567890123456789012345678901234567890
Edebiyat-Sosyal-1	b d AA c da cDeBd BB b
Cevap Anahtarı	B CEEDCECAACECDADBDBBEADCEBDECDDBABBEADCE
Sosyal-2	D ABCa EA E eDbbEd
Cevap Anahtarı	B CDDBABCCDCEACEDBBCCBABBBCDABADEECCBDBDAEACABDC
Matematik	A ED B d
Cevap Anahtarı	B CABCBEDACDABDAECCAACDCBEDBEEADADCABBB

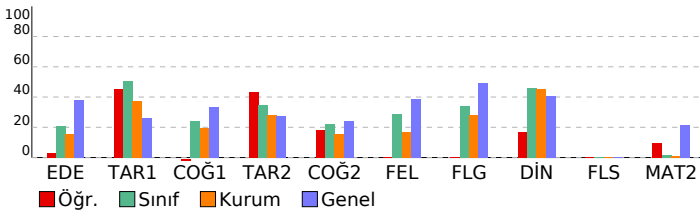

HR-2 AYT				
DERSLERE GÖRE BAŞARI ANALİZİ				
	S	D	Y	B%
Edebiyat-Sosyal-1	40	7	8	18
Edebiyat	24	5	8	
Cümle Tamamlama ve Oluşturma	1	0	1	0
Cümleler Arasındaki Anlam İlişkileri (Sebeb-Sonuç, Amaç-Sonuç, Koşul-Şart, Özne-Nesnel Yargı, Birbirinin Açıklayıcı)	1	0	0	0
Sözcüğü Anlamca Karşılayabilecek Kullanımlar	1	0	0	0
Söz Öbeklerinde Anlam	1	0	0	0
Paragrafı İkiye Ayırma	1	0	0	0
Paragrafın Yardımcı Fikirleri (Düşünceleri)	1	0	0	0
Küçük (minimal) hikâyeyi genel özelliklerini kavrar.	1	0	1	0
Şiirdeki mazmun, imge ve edebî sanatları belirleyerek bunların anlama katkısını değerlendirir.	1	0	0	0
Divan edebiyatı sanatçıların tanır.	1	1	0	100
Divan Şiiri	1	1	0	100
Divan edebiyatı nazım şekillerini inceler.	2	0	0	0
1950-1980 arasında Türk edebiyatında yazılan romanların genel özelliklerini kavrar.	1	0	0	0
Millî Edebiyat Dönemi'nde Hikâye	1	0	0	0
1980 sonrası Türk şairlerini bilir.	1	0	1	0
1950 Sonrası Türk Tiyatrosu	1	0	0	0
Tanzimat Dönemi roman yazarlarını tanır.	1	0	0	0
Cumhuriyet Dönemi'nden (1923-1960) toplumsal eğilimleri yansıtan şairleri bilir.	1	0	0	0
Edebi Akımlar	1	0	0	0
Beş Hececi tanıy ve şiirlerinin genel özelliklerini kavrar.	1	0	0	0
1923-1950 arasında Türk edebiyatında eser veren roman yazarlarını tanır.	1	0	0	0
Cumhuriyet Dönemi'nde Hikâye (1940-1960)	1	0	0	0
Tasavvuf şairlerini tanır.	1	0	1	0
Anonim halk şiiri nazım şekillerini tanır.	1	0	1	0
Tarih-1	10	5	2	50
Türklerin Asya'da tarih sahnesine çıktıkları ve yaşadıkları alanlar ile başlıca kültür çevrelerini tanır.	1	0	0	0
İlk Çağ'da yeryüzündeki belli başlı medeniyet havzalarını tanır.	1	0	1	0
Hız, Muhammed ve Dört Halife Dönemi'nde Müslümanların Arap Yarımadası ve çevresinde siyasi hâkimiyet kurma; Anadolu'daki ilk Türk siyasi teşekküllerinin birbirleriyle ve çevre devletlerle olan ilişkilerini uzlaşma ve çatışma bağlamında kavrar.	1	1	0	100
Karahanlı ve Gazneli örneklerinden hareketle İslamiyet'in kabulünün Türk devlet yapısında ve toplumsal hayatta rolünü kavrar.	1	1	0	100
Rumeli'deki fetihler ile iskân (şenlendirme) ve istimâlet politikalarının amaçlarını ve etkilerini analiz eder.	1	1	0	100
Düzenli ordunun kurulmasından Mudanya Ateşkes Antlaşması'na kadar meydana gelen gelişmeleri Türkiye'nin bağlamında değerlendirir.	1	1	0	100
Tanzimat Fermanı, Islahat Fermanı ve Kanun-ı Esasî'nin içeriklerini küresel ve yerel siyasi şartlar bağlamında değerlendirir.	1	0	0	0
Çağdaşlaşan Türkiye'nin temeli olan Atatürk ilkelerini kavrar.	1	1	0	100
Doğu ve Güney Cephelelerinde verilen mücadelelerin ülkemizin bağımsızlığı sürecine katkılarını kavrar.	1	1	0	100
Coğrafya-1	6	0	1	0
Türkiye'de uygulanan ekonomi politikalarını mekânsal etkileri açısından değerlendirir.	1	0	0	0
İlk kültür merkezlerinin ortaya çıkışı, yayılışı ve dağılımlarını belirleyen faktörleri açıklar.	1	0	0	0
Biyocoğrafyanın oluşumu ve azalmasında etkili olan faktörleri açıklar.	1	0	1	0
Türkiye'nin dış ticaretini ve dünya pazarlarındaki yerini ticarete konu olan ürünler açısından analiz eder.	1	0	0	0
Doğal kaynakların sürdürülebilir kullanımını geri dönüşüm stratejileri açısından değerlendirir.	1	0	0	0
Türkiye'de tarım sektörünün özelliklerini açıklar.	1	0	0	0
Sosyal-2	46	9	5	20
Tarih-2	11	5	1	45
Bir araştırma alanı ve bilim dalı olarak tarihin konusunu, kapsamını ve diğer bilim dallarıyla ilişkisini açıklar.	1	0	0	0
Rumeli'deki fetihler ile iskân (şenlendirme) ve istimâlet politikalarının amaçlarını ve etkilerini analiz eder.	1	0	0	0
İlk ve Orta Çağlarda İç Asya'daki Türk siyasi teşekküllerinin güç ve yönetim yapısını kavrar.	1	1	0	100
Karahanlı ve Gazneli örneklerinden hareketle İslamiyet'in kabulünün Türk devlet yapısında ve toplumsal hayatta rolünü kavrar.	1	1	0	100
Osmanlı devlet idaresinin ilmiye, kalemiye ve seyyife sınıflarının birlikteliğine dayalı yapısını analiz eder.	1	1	0	100
Tanzimat Fermanı, Islahat Fermanı ve Kanun-ı Esasî'nin içeriklerini küresel ve yerel siyasi şartlar bağlamında değerlendirir.	1	1	0	100
Kuvayı Milliye hareketinin oluşumundan Büyük Millet Meclisinin açılışına kadar olan süreçte meydana gelen gelişmeleri Türkiye'nin bağlamında değerlendirir.	1	1	0	100
Orta Çağ'da tarım ve ticaretin yaygın ekonomik faaliyetler olduklarını kavrar.	1	0	1	0
1774-1914 yılları arasındaki süreçte meydana gelen başlıca siyasi gelişmeleri tarih seridi ve haritalar üzerinde gösterir.	1	0	0	0
Toplumsal alanda yapılan inkılap ve meydana gelen gelişmeleri kavrar.	1	0	0	0
Millî Mücadele sonucunda kazanılan diplomatik başarıları ülkemizin bağımsızlığı açısından değerlendirir.	1	1	0	100
Coğrafya-2	11	2	0	18
Türkiye'de tarım sektörünün özelliklerini açıklar.	1	1	0	100
Dünyadaki başlıca enerji nakil hatlarının bölge ve ülkelere etkisini açıklar.	1	0	0	0
Bir bölgedeki baskın ekonomik faaliyet türünü sosyal ve kültürel hayata etkileri açısından analiz eder.	1	1	0	100
Çevresel örgüt ve anlaşmaların çevre yönetimi ve korunmasına etkilerini açıklar.	1	0	0	0
Doğal sistemlerdeki değişimlerle ilgili geleceğe yönelik çıkarımlarda bulunur.	1	0	0	0
Ülkelerin gelişmişlik seviyelerinin belirlenmesinde etkili olan faktörleri açıklar.	1	0	0	0
Türkiye'nin turizm potansiyelini ve varlıklarını açıklar.	1	0	0	0
Tarihsel süreçte Türkiye'nin jeopolitik konumunu değerlendirir.	1	0	0	0
Türkiye'nin madenleri ve enerji kaynaklarının dağılımını açıklar.	1	0	0	0
Farklı kültürel bölgelerin yeryüzünde yayılışına etki eden faktörleri açıklar.	1	0	0	0
Doğal kaynaklar ile ekonomi ilişkisini açıklar.	1	0	0	0
Felsefe	6	0	0	0
Davranışı etkileyen sosyal etkenleri analiz eder.	1	0	0	0
Felsefi düşüncenin özelliklerini açıklar.	1	0	0	0
Siyaset felsefesinin konusunu ve problemlerini açıklar.	1	0	0	0
Bilgi felsefesinin konusunu ve problemlerini açıklar.	1	0	0	0
Stresin nedenlerini örneklandırır.	1	0	0	0
Felsefe Grubu	6	0	0	0
Öğrenmeyi etkileyen etkenleri irdeler.	1	0	0	0
Stresin nedenlerini örneklandırır.	1	0	0	0
Psikolojinin bir bilim dalı olma sürecini kavrar.	1	0	0	0
Gelişim dönemlerinin temel özelliklerini kavrar.	1	0	0	0
Öğrenmeyi örneklandırarak açıklar.	1	0	0	0
Kalıtım ve çevrenin, psikolojik süreçler ve davranışlar üzerindeki etkilerini tartışır.	1	0	0	0
Din Kül. ve Ahl. Bil.	6	2	4	33
Allah'ın varlığı ve birliği konusunda akli ve nakli delilleri analiz eder.	1	0	1	0
İslam'da bilginin kaynaklarını açıklar.	1	1	0	100
Budizm'in doğuşunu ve gelişim sürecini özetler.	1	0	1	0
Kur'an'ın Kerim'de geçen kavramları tanımanın İslam'ı doğru anlamadaki önemi fark eder.	1	0	1	0
Kur'an'ın Kerim'de geçen bazı kavramları yorumlar.	1	1	0	100
İslam inancında imanın mahiyetini araştırır.	1	0	1	0
Felsefe (Seçmeli)	6	0	0	0
Günlük yaşamda kullanılan stresle başa çıkma davranışları ile savunma mekanizmalarını öğrenir.	1	0	0	0
Güdülenmeyi ortaya çıkaran ve etkileyen etkenleri analiz eder.	1	0	0	0
Felsefenin ortaya çıkışı hazırlayan düşünce ortamını açıklar.	1	0	0	0
2	0	0	0	0
Siyaset felsefesinin konusunu ve problemlerini açıklar.	1	0	0	0
Matematik	40	4	1	10
Matematik-2	40	4	1	10
Tam sayılarda bölünebilme kurallarıyla ilgili problemler çözer.	1	0	0	0
İkinci dereceden bir bilinmeyenli denklemin kökleri ile katsayıları arasındaki ilişkileri kullanarak işlemler yapar.	2	1	0	50
Bir karmaşık sayının a+ib (a,b)	1	0	0	0
Birinci dereceden bir bilinmeyenli denklem ve eşitsizliklerin çözüm kümelerini bulur.	1	0	0	0
Logaritma fonksiyonu ile üstel fonksiyonu ilişkilendirerek problemler çözer.	1	1	0	100
İkinci dereceden fonksiyonlarla modellenen problemleri çözer.	1	1	0	100
Koşullu önermeyi ve iki yönlü koşullu önermeyi açıklar.	1	0	0	0
Fonksiyonların grafiklerini yorumlar.	1	0	0	0
Logaritma fonksiyonunun özelliklerini kullanarak işlemler yapar.	1	0	0	0

SINAV SONUÇ BELGESİ							
ERZURUM / AŞKALE / Aşkale Anadolu İmam Hatip Lisesi							
Öğrenci				Numara		Sınıf	
HALİME MARAL				3961		12A	
Puan Türü	Puan	Genel Ort.	Dereceler				
			Snf	Kurum	İlçe	İl	Genel
SÖZ	▲ 271,961	214,290	3	3	34	50	956
Puanı Hesaplanan:			38	122	207	5044	
EA	▲ 221,253	199,000	3	4	37	75	2361
Puanı Hesaplanan:			37	128	223	8152	
Katılımlar:			18	38	132	229	8442

Eşleşen TYT bilginiz bulunamadığı için sınav ortalaması TYT bilginiz olarak kullanılmıştır.

Ders	Soru	Doğru	Yanlış	Net	Başarı %	Sınıf Ort.	Kurum Ort.	Genel Ort.
<i>TYT Türkçe</i>	40	23	12	20,47	51			
<i>TYT Sosyal</i>	20	10	6	8,75	44			
<i>TYT Matematik</i>	40	9	4	7,64	19			
<i>TYT Fen</i>	20	6	5	4,29	21			
Edebiyat	24	11	4	10,00	42	▲ 5,03	▲ 3,70	▲ 9,14
Tarih-1	10	6	4	5,00	50	▼ 5,08	▲ 3,73	▲ 2,60
Coğrafya-1	6	2	2	1,50	25	▲ 1,44	▲ 1,16	▼ 2,01
Edebiyat-Sosyal-1	40	19	10	16,50	41	▲ 11,56	▲ 8,59	▲ 13,75
Tarih-2	11	8	3	7,25	66	▲ 3,85	▲ 3,10	▲ 3,05
Coğrafya-2	11	4	2	3,50	32	▲ 2,47	▲ 1,72	▲ 2,63
Felsefe	6	2	4	1,00	17	▼ 1,71	▼ 1,03	▼ 2,32
Felsefe Grubu	6	5	1	4,75	79	▲ 2,06	▲ 1,68	▲ 2,94
Din Kül. ve Ahl. Bil.	6	3	3	2,25	38	▼ 2,76	▼ 2,72	▼ 2,44
Felsefe (Seçmeli)	6	0	0	0,00	0	◆ 0,00	◆ 0,00	▼ 0,02
Sosyal-2	40	22	13	18,75	47	▲ 12,85	▲ 10,26	▲ 13,41
Toplam:	280	89	50	76,39	27	▲ 66,27	▲ 60,29	▲ 70,35

Soru No	1234567890123456789012345678901234567890
Edebiyat-Sosyal-1	bEEDCECA dC a Bd CBaeECDAABd cD Ee
Cevap Anahtarı	B CEEDCECAACECDADBBBEADECBDBDECDABBEADCED
Sosyal-2	CDDBAcCbeEe EcB C B eCcAcDDEEeBDCDbbEC
Cevap Anahtarı	B CDDBABCDCDEACEDEBCCBABBBCDABADEECBDBDAEACABDCEE

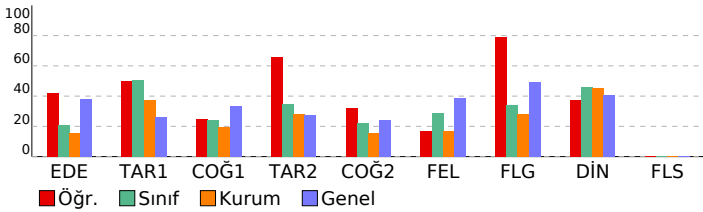

HR-2 AYT				
DERSLERE GÖRE BAŞARI ANALİZİ				
	S	D	Y	B%
Edebiyat-Sosyal-1	40	19	10	48
Edebiyat	24	11	4	46
Cümle Tamamlama ve Oluşturma	1	0	1	0
Cümleler Arasındaki Anlam İlişkileri (Sebeup-Sonuç, Amaç-Sonuç, Koşul-Şart, Özel-Nesnel Yargı, Birbirinin Açıklayıcı)	1	1	0	100
Sözcüğü Anlamca Karşılayabilecek Kullanımlar	1	1	0	100
Söz Öbeklerinde Anlam	1	1	0	100
Paragrafı İkiye Ayırma	1	1	0	100
Paragrafın Yardımcı Fikirleri (Düşünceleri)	1	1	0	100
Küçük (minimal) hikayenin genel özelliklerini kavrar.	1	1	0	100
Şiirdeki mazmun, imge ve edebî sanatları belirleyerek bunların anlama katkısını değerlendirir.	1	1	0	100
Divan edebiyatı sanatçıların tanır.	1	1	0	100
Divan Şiiri	1	0	0	0
Divan edebiyatı nazım şekillerini inceler.	2	1	0	50
1950-1980 arasında Türk edebiyatında yazılan romanların genel özelliklerini kavrar.	1	0	1	0
Millî Edebiyat Dönemi'nde Hikâye	1	1	0	100
1980 sonrası Türk şairlerini bilir.	1	0	0	0
1950 Sonrası Türk Tiyatrosu	1	0	0	0
Tanzimat Dönemi roman yazarlarını tanır.	1	0	1	0
Cumhuriyet Dönemi'nden (1923-1960) toplumcu eğilimleri yansıtan şairleri bilir.	1	0	0	0
Edebi Akımlar	1	0	1	0
Beş Hececiyi tanır ve şiirlerinin genel özelliklerini kavrar.	1	0	0	0
1923-1950 arasında Türk edebiyatında eser veren roman yazarlarını tanır.	1	0	0	0
Cumhuriyet Dönemi'nde Hikâye (1940-1960)	1	0	0	0
Tasavvuf şairlerini tanır.	1	0	0	0
Anonim halk şiiri nazım şekillerini tanır.	1	1	0	100
Tarih-1	10	6	4	60
Türklerin Asya da tarih sahnesine çıktıkları ve yaşadıkları alanlar ile başlıca kültür çevrelerini tanır.	1	1	0	100
İlk Çağ da yeryüzündeki belli başlı medeniyet havzalarını tanır.	1	0	1	0
Hız, Muhammed ve Dört Halife Dönemi'nde Müslümanların Arap Yarımadası ve çevresinde siyasi hâkimiyet kurma;	1	0	1	0
Anadolu daki ilk Türk siyasi teşekküllerinin birbirleriyle ve çevre devletlerle olan ilişkilerini uzlaşma ve çatışma bağlamında kavrar.	1	1	0	100
Karahanlı ve Gazneli örneklerinden hareketle İslamiyet'in kabulünün Türk devlet yapısında ve toplumsal hayatta rolünü kavrar.	1	1	0	100
Rumeli'deki fetihler ile iskân (şenlendirme) ve istimâlet politikalarının amaçlarını ve etkilerini analiz eder.	1	1	0	100
Düzenli ordunun kurulmasından Mudanya Ateşkes Antlaşması'na kadar meydana gelen gelişmeleri Türkiye'nin birinci büyük devleti olarak kavrar.	1	1	0	100
Tanzimat Fermanı, İslahat Fermanı ve Kanun-ı Esasî'nin içeriklerini küresel ve yerel siyasi şartlar bağlamında değerlendirir.	1	1	0	100
Çağdaşlaşan Türkiye'nin temeli olan Atatürk ilkelerini kavrar.	1	1	0	100
Doğu ve Güney Cephelelerinde verilen mücadelelerin ülkemizin bağımsızlık sürecine katkılarını kavrar.	1	1	0	100
Coğrafya-1	6	2	2	33
Türkiye'de uygulanan ekonomi politikalarını mekânsal etkileri açısından değerlendirir.	1	0	0	0
İlk kültür merkezlerinin ortaya çıkışı, yayılışı ve dağılımlarını belirleyen faktörleri açıklar.	1	0	1	0
Biyocoğrafyanın oluşumu ve azalmasında etkili olan faktörleri açıklar.	1	1	0	100
Türkiye'nin dış ticaretini ve dünya pazarlarındaki yerini ticaretle ilgili ürünler açısından analiz eder.	1	0	0	0
Doğal kaynakların sürdürülebilir kullanımını geri dönüşüm stratejileri açısından değerlendirir.	1	1	0	100
Türkiye'de tarım sektörünün özelliklerini açıklar.	1	0	1	0
Sosyal-2	46	22	13	48
Tarih-2	11	8	3	73
Bir araştırma alanı ve bilim dalı olarak tarihin konusunu, kapsamını ve diğer bilim dallarıyla ilişkisini açıklar.	1	1	0	100
Rumeli'deki fetihler ile iskân (şenlendirme) ve istimâlet politikalarının amaçlarını ve etkilerini analiz eder.	1	1	0	100
İlk ve Orta Çağlarda İç Asya'daki Türk siyasi teşekküllerinin güç ve yönetim yapısını kavrar.	1	1	0	100
1774-1914 yılları arasındaki süreçte meydana gelen başlıca siyasi gelişmeleri tarih şeridi ve haritalar üzerinde gösterir.	1	1	0	100
Osmanlı devlet idaresinin ilmiye, kalemiye ve şeyfiye sınıflarının birlikteliğine dayalı yapısını analiz eder.	1	1	0	100
Tanzimat Fermanı, İslahat Fermanı ve Kanun-ı Esasî'nin içeriklerini küresel ve yerel siyasi şartlar bağlamında değerlendirir.	1	1	0	100
Kuvay-ı Milliye hareketinin oluşumundan Büyük Millet Meclisinin açılışına kadar olan süreçte meydana gelen gelişmeleri kavrar.	1	1	0	100
Orta Çağ'da tarım ve ticaretin yaygın ekonomik faaliyetler olduklarını kavrar.	1	1	0	100
1774-1914 yılları arasındaki süreçte meydana gelen başlıca siyasi gelişmeleri tarih şeridi ve haritalar üzerinde gösterir.	1	1	0	100
Toplumsal alanda yapılan inkılapları ve meydana gelen gelişmeleri kavrar.	1	1	0	100
Millî Mücadele sonucunda kazanılan diplomatik başarıları ülkemizin bağımsızlığı açısından değerlendirir.	1	1	0	100
Coğrafya-2	11	4	2	36
Türkiye'de tarım sektörünün özelliklerini açıklar.	1	0	1	0
Dünyadaki başlıca enerji nakil hatlarının bölge ve ülkelere etkisini açıklar.	1	0	0	0
Bir bölgedeki baskın ekonomik faaliyet türünü sosyal ve kültürel hayata etkileri açısından analiz eder.	1	1	0	100
Çevresel örgüt ve anlaşmaların çevre yönetimi ve korunmasına etkilerini açıklar.	1	0	1	0
Doğal sistemlerdeki değişimlerle ilgili geleceğe yönelik çıkarımlarda bulunur.	1	1	0	100
Ülkelerin gelişmişlik seviyelerinin belirlenmesinde etkili olan faktörleri açıklar.	1	0	0	0
Türkiye'nin turizm potansiyelini ve varlıklarını açıklar.	1	1	0	100
Tarihsel süreçte Türkiye'nin jeopolitik konumunu değerlendirir.	1	0	0	0
Türkiye'nin madenleri ve enerji kaynaklarının dağılımını açıklar.	1	1	0	100
Farklı kültürel bölgelerin yeryüzünde yayılışına etki eden faktörleri açıklar.	1	0	0	0
Doğal kaynaklar ile ekonomi ilişkisini açıklar.	1	0	0	0
Felsefe	6	2	4	33
Davranışı etkileyen sosyal etkenleri analiz eder.	1	0	1	0
Felsefi düşüncenin özelliklerini açıklar.	1	1	0	100
Siyaset felsefesinin konusunu ve problemlerini açıklar.	1	0	1	0
Bilgi felsefesinin konusunu ve problemlerini açıklar.	1	1	0	100
Stresin nedenlerini örneklendirir.	1	0	1	0
Felsefe Grubu	6	5	1	83
Öğrenmeyi etkileyen etkenleri irdeler.	1	1	0	100
Stresin nedenlerini örneklendirir.	1	1	0	100
Psikolojinin bir bilim dalı olma sürecini kavrar.	1	1	0	100
Gelişim dönemlerinin temel özelliklerini kavrar.	1	0	1	0
Öğrenmeyi örneklendirerek açıklar.	1	1	0	100
Kalıtım ve çevrenin, psikolojik süreçler ve davranışlar üzerindeki etkilerini tartışır.	1	1	0	100
Din Kül. ve Ahl. Bil.	6	3	3	50
Allah'ın varlığı ve birliği konusunda akli ve nakli delilleri analiz eder.	1	0	1	0
İslam'da bilginin kaynaklarını açıklar.	1	1	0	100
Budizm'in doğuşunu ve gelişim sürecini özetler.	1	0	1	0
Kur'an'ın Kerim'de geçen kavramları tanımanın İslam'da doğru anlamadaki önemi fark eder.	1	0	1	0
Kur'an'ın Kerim'de geçen bazı kavramları yorumlar.	1	1	0	100
İslam inancında imanın mahiyetini araştırır.	1	1	0	100
Felsefe (Seçmeli)	6	0	0	0
Günlük yaşamda kullanılan stresle başa çıkma davranışları ile savunma mekanizmalarını öğrenir.	1	0	0	0
Güdülenmeyi ortaya çıkaran ve etkileyen etkenleri analiz eder.	1	0	0	0
Felsefenin ortaya çıkışını hazırlayan düşünce ortamını açıklar.	1	0	0	0
	2	0	0	0
Siyaset felsefesinin konusunu ve problemlerini açıklar.	1	0	0	0

SINAV SONUÇ BELGESİ							
ERZURUM / AŞKALE / Aşkale Anadolu İmam Hatip Lisesi							
Öğrenci				Numara		Sınıf	
İRFAN KIRKPINAR				3910		12A	
Puan Türü	Puan	Genel Ort.	Dereceler				
			Snf	Kurum	İlçe	İl	Genel
SÖZ	▲ 263,136	214,290	4	4	40	58	1107
Puanı Hesaplanan:			38	122	207	5044	
EA	▼ 195,603	199,000	10	13	62	114	3883
Puanı Hesaplanan:			37	128	223	8152	
Katılımlar:			18	38	132	229	8442

Eşleşen TYT bilginiz bulunamadığı için sınav ortalaması TYT bilginiz olarak kullanılmıştır.

Ders	Soru	Doğru	Yanlış	Net	Başarı %	Sınıf Ort.	Kurum Ort.	Genel Ort.
<i>TYT Türkçe</i>	40	23	12	20,47	51			
<i>TYT Sosyal</i>	20	10	6	8,75	44			
<i>TYT Matematik</i>	40	9	4	7,64	19			
<i>TYT Fen</i>	20	6	5	4,29	21			
Edebiyat	24	8	5	6,75	28	▲ 5,03	▲ 3,70	▼ 9,14
Tarih-1	10	4	6	2,50	25	▼ 5,08	▼ 3,73	▼ 2,60
Coğrafya-1	6	3	3	2,25	38	▲ 1,44	▲ 1,16	▲ 2,01
Edebiyat-Sosyal-1	40	15	14	11,50	29	▼ 11,56	▲ 8,59	▼ 13,75
Tarih-2	11	7	4	6,00	55	▲ 3,85	▲ 3,10	▲ 3,05
Coğrafya-2	11	4	7	2,25	20	▼ 2,47	▲ 1,72	▼ 2,63
Felsefe	6	4	2	3,50	58	▲ 1,71	▲ 1,03	▲ 2,32
Felsefe Grubu	6	5	1	4,75	79	▲ 2,06	▲ 1,68	▲ 2,94
Din Kül. ve Ahl. Bil.	6	4	2	3,50	58	▲ 2,76	▲ 2,72	▲ 2,44
Felsefe (Seçmeli)	6	0	0	0,00	0	◆ 0,00	◆ 0,00	▼ 0,02
Sosyal-2	40	24	16	20,00	50	▲ 12,85	▲ 10,26	▲ 13,41
Toplam:	280	87	57	72,64	26	▲ 66,27	▲ 60,29	▲ 70,35

Soru No	1234567890123456789012345678901234567890
Edebiyat-Sosyal-1	CEEDCEaeb E Bc bBaDEbbeAcaEAcDDe
Cevap Anahtarı	B CEEDCEECAACECDADBBBEADECBDECDABBEDACED
Sosyal-2	CDbBAcCbCbDcBCEcBeeddAcBcCAbeDEECdDcDacEC
Cevap Anahtarı	B CDDBABCDCDEACEDEBBCCBABBBCDABADEECBDBDAEACABDCEE

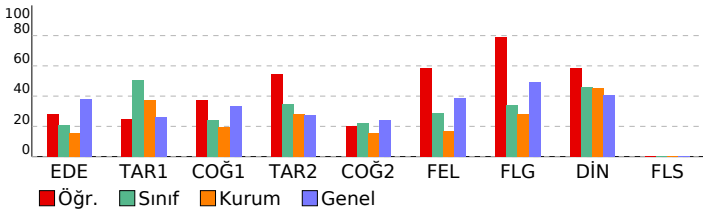

HR-2 AYT				
DERSLERE GÖRE BAŞARI ANALİZİ				
	S	D	Y	B%
Edebiyat-Sosyal-1	40	15	14	38
Edebiyat	24	8	5	33
Cümle Tamamlama ve Oluşturma	1	1	0	100
Cümleler Arasındaki Anlam İlişkileri (Sebep-Sonuç, Amaç-Sonuç, Koşul-Şart, Özel-Nesnel Yargı, Birbirinin Açıklayıcı)	1	1	0	100
Sözcüğü Anlamca Karşılayabilecek Kullanımlar	1	1	0	100
Söz Öbeklerinde Anlam	1	1	0	100
Paragrafı İkiye Ayırma	1	1	0	100
Paragrafın Yardımcı Fikirleri (Düşünceleri)	1	1	0	100
Küçük (minimal) hikâyenin genel özelliklerini kavrar.	1	0	1	0
Şiirdeki mazmun, imge ve edebî sanatları belirleyerek bunların anlama katkısını değerlendirir.	1	0	1	0
Divan edebiyatı sanatçıların tanır.	1	0	1	0
Divan Şiiri	1	0	0	0
Divan edebiyatı nazım şekillerini inceler.	2	0	0	0
1950-1980 arasında Türk edebiyatında yazılan romanların genel özelliklerini kavrar.	1	1	0	100
Millî Edebiyat Dönemi'nde Hikâye	1	0	0	0
1980 sonrası Türk şairlerini bilir.	1	0	0	0
1950 Sonrası Türk Tiyatrosu	1	0	0	0
Tanzimat Dönemi roman yazarlarını tanır.	1	0	0	0
Cumhuriyet Dönemi'nden (1923-1960) toplumcu eğilimleri yansıtan şairleri bilir.	1	0	0	0
Edebi Akımlar	1	1	0	100
Beş Hececiyi tanır ve şiirlerinin genel özelliklerini kavrar.	1	0	1	0
1923-1950 arasında Türk edebiyatında eser veren roman yazarlarını tanır.	1	0	0	0
Cumhuriyet Dönemi'nde Hikâye (1940-1960)	1	0	0	0
Tasavvuf şairlerini tanır.	1	0	0	0
Anonim halk şiiri nazım şekillerini tanır.	1	0	1	0
Tarih-1	10	4	6	40
Türklerin Asya'da tarih sahnesine çıktıkları ve yaşadıkları alanlar ile başlıca kültür çevrelerini tanır.	1	1	0	100
İlk Çağ'da yeryüzündeki belli başlı medeniyet havzalarını tanır.	1	0	1	0
Hız, Muhammed ve Dört Halife Dönemi'nde Müslümanların Arap Yarımadası ve çevresinde siyasi hâkimiyet kurma;	1	1	0	100
Anadolu'daki ilk Türk siyasi teşekküllerinin birbirleriyle ve çevre devletlerle olan ilişkilerini uzlaşma ve çatışma bağlamında kavrar.	1	1	0	100
Karahanlı ve Gazneli örneklerinden hareketle İslamiyet'in kabulünün Türk devlet yapısında ve toplumsal hayattaki etkilerini değerlendirir.	1	1	0	100
Rumeli'deki fetihler ile iskân (şenlendirme) ve istimâlet politikalarının amaçlarını ve etkilerini analiz eder.	1	0	1	0
Düzenli ordunun kurulmasından Mudanya Ateşkes Antlaşması'na kadar meydana gelen gelişmeleri Türkiye'nin birinci dünya savağı sürecinde kavrar.	1	1	0	100
Tanzimat Fermanı, Islahat Fermanı ve Kanun-ı Esasî'nin içeriklerini küresel ve yerel siyasi şartlar bağlamında değerlendirir.	1	1	0	100
Çağdaşlaşan Türkiye'nin temeli olan Atatürk ilkelerini kavrar.	1	0	1	0
Doğu ve Güney Cephelelerinde verilen mücadelelerin ülkemizin bağımsızlık sürecine katkılarını kavrar.	1	0	1	0
Coğrafya-1	6	3	3	50
Türkiye'de uygulanan ekonomi politikalarını mekânsal etkileri açısından değerlendirir.	1	1	0	100
İlk kültür merkezlerinin ortaya çıkışı, yayılışı ve dağılımlarını belirleyen faktörleri açıklar.	1	1	0	100
Biyocoğrafyanın oluşumu ve azalmasını etkili olan faktörleri açıklar.	1	0	1	0
Türkiye'nin dış ticaretini ve dünya pazarlarındaki yerini ticaretle ilgili ürünler açısından analiz eder.	1	0	1	0
Doğal kaynakların sürdürülebilir kullanımını geri dönüşüm stratejileri açısından değerlendirir.	1	1	0	100
Türkiye'de tarım sektörünün özelliklerini açıklar.	1	0	1	0
Sosyal-2	46	24	16	52
Tarih-2	11	7	4	64
Bir araştırma alanı ve bilim dalı olarak tarihin konusunu, kapsamını ve diğer bilim dallarıyla ilişkisini açıklar.	1	1	0	100
Rumeli'deki fetihler ile iskân (şenlendirme) ve istimâlet politikalarının amaçlarını ve etkilerini analiz eder.	1	1	0	100
İlk ve Orta Çağlarda İslam'daki Türk siyasi teşekküllerinin güç ve yönetim yapısını kavrar.	1	0	1	0
Karahanlı ve Gazneli örneklerinden hareketle İslamiyet'in kabulünün Türk devlet yapısında ve toplumsal hayattaki etkilerini değerlendirir.	1	1	0	100
Osmanlı devlet idaresinin ilmiye, kalemiye ve şeyfiye sınıflarının birliğine dayalı yapısını analiz eder.	1	1	0	100
Tanzimat Fermanı, Islahat Fermanı ve Kanun-ı Esasî'nin içeriklerini küresel ve yerel siyasi şartlar bağlamında değerlendirir.	1	0	1	0
Kuvayı Milliye hareketinin oluşumundan Büyük Millet Meclisinin açılışına kadar olan süreçte meydana gelen gelişmeleri Türkiye'nin birinci dünya savağı sürecinde kavrar.	1	1	0	100
Orta Çağ'da tarım ve ticaretin yaygın ekonomik faaliyetler olduklarını kavrar.	1	1	0	100
1774-1914 yılları arasındaki süreçte meydana gelen başlıca siyasi gelişmeleri tarih şeridi ve haritalar üzerinde gösterir.	1	0	1	0
Toplumsal alanda yapılan inkılapları ve meydana gelen gelişmeleri kavrar.	1	1	0	100
Millî Mücadele sonucunda kazanılan diplomatik başarıları ülkemizin bağımsızlığı açısından değerlendirir.	1	0	1	0
Coğrafya-2	11	4	7	36
Türkiye'de tarım sektörünün özelliklerini açıklar.	1	0	1	0
Dünyadaki başlıca enerji nakil hatlarının bölge ve ülkelere etkisini açıklar.	1	1	0	100
Bir bölgedeki baskın ekonomik faaliyeti türünü sosyal ve kültürel hayata etkileri açısından analiz eder.	1	1	0	100
Çevresel örgüt ve anlaşmaların çevre yönetimi ve korunmasına etkilerini açıklar.	1	0	1	0
Doğal sistemlerdeki değişimlerle ilgili geleceğe yönelik çıkarımlarda bulunur.	1	1	0	100
Ülkelerin gelişmişlik seviyelerinin belirlenmesinde etkili olan faktörleri açıklar.	1	0	1	0
Türkiye'nin turizm potansiyelini ve varlıklarını açıklar.	1	0	1	0
Tarihsel süreçte Türkiye'nin jeopolitik konumunu değerlendirir.	1	0	1	0
Türkiye'nin madenleri ve enerji kaynaklarının dağılımını açıklar.	1	0	1	0
Farklı kültürel bölgelerin yeryüzünde yayılışına etki eden faktörleri açıklar.	1	1	0	100
Doğal kaynaklar ile ekonomi ilişkisini açıklar.	1	0	1	0
Felsefe	6	4	2	67
Davranışı etkileyen sosyal etkenleri analiz eder.	1	1	0	100
Felsefi düşüncenin özelliklerini açıklar.	1	1	0	100
Siyaset felsefesinin konusunu ve problemlerini açıklar.	1	0	1	0
Bilgi felsefesinin konusunu ve problemlerini açıklar.	1	1	0	100
Stresin nedenlerini örneklendirir.	1	0	1	0
Felsefe Grubu	6	5	1	83
Öğrenmeyi etkileyen etkenleri irdeler.	1	1	0	100
Stresin nedenlerini örneklendirir.	1	1	0	100
Psikolojinin bir bilim dalı olma sürecini kavrar.	1	1	0	100
Gelişim dönemlerinin temel özelliklerini kavrar.	1	1	0	100
Öğrenmeyi örneklendirerek açıklar.	1	0	1	0
Kalıtım ve çevrenin, psikolojik süreçler ve davranışlar üzerindeki etkilerini tartışır.	1	1	0	100
Din Kül. ve Ahl. Bil.	6	4	2	67
Allah'ın varlığı ve birliği konusunda akli ve nakli delilleri analiz eder.	1	0	1	0
İslam'da bilginin kaynaklarını açıklar.	1	1	0	100
Budizm'in doğuşunu ve gelişim sürecini özetler.	1	1	0	100
Kur'an'ın Kerim'de geçen kavramları tanımanın İslam'da doğru anlamadaki önemi fark eder.	1	0	1	0
Kur'an'ın Kerim'de geçen bazı kavramları yorumlar.	1	1	0	100
İslam inancında imanın mahiyetini araştırır.	1	1	0	100
Felsefe (Seçmeli)	6	0	0	0
Günlük yaşamda kullanılan stresle başa çıkma davranışları ile savunma mekanizmalarını öğrenir.	1	0	0	0
Güdülenmeyi ortaya çıkaran ve etkileyen etkenleri analiz eder.	1	0	0	0
Felsefenin ortaya çıkışını hazırlayan düşünce ortamını açıklar.	1	0	0	0
	2	0	0	0
Siyaset felsefesinin konusunu ve problemlerini açıklar.	1	0	0	0

SINAV SONUÇ BELGESİ							
ERZURUM / AŞKALE / Aşkale Anadolu İmam Hatip Lisesi							
Öğrenci				Numara	Sınıf		
İSMAİL GÜNEŞ				0	12A		
Puan Türü	Puan	Genel Ort.	Dereceler				
			Snf	Kurum	İlçe	İl	Genel
SÖZ	▼ 186,891	214,290	15	25	92	150	3047
Puanı Hesaplanan:			38	122	207	5044	
SAY	▼ 139,732	194,820	4	5	23	56	5226
Puanı Hesaplanan:			12	50	109	6337	
EA	▼ 162,121	199,000	17	27	97	171	6124
Puanı Hesaplanan:			37	128	223	8152	
Katılımlar:			18	38	132	229	8442

Eşleşen TYT bilginiz bulunamadığı için sınav ortalaması TYT bilginiz olarak kullanılmıştır.

Ders	Soru	Doğru	Yanlış	Net	Başarı %	Sınıf Ort.	Kurum Ort.	Genel Ort.
<i>TYT Türkçe</i>	40	23	12	20,47	51			
<i>TYT Sosyal</i>	20	10	6	8,75	44			
<i>TYT Matematik</i>	40	9	4	7,64	19			
<i>TYT Fen</i>	20	6	5	4,29	21			
Edebiyat	24	0	3	-0,75	-3	▼ 5,03	▼ 3,70	▼ 9,14
Tarih-1	10	6	3	5,25	53	▲ 5,08	▲ 3,73	▲ 2,60
Coğrafya-1	6	0	1	-0,25	-4	▼ 1,44	▼ 1,16	▼ 2,01
Edebiyat-Sosyal-1	40	6	7	4,25	11	▼ 11,56	▼ 8,59	▼ 13,75
Tarih-2	11	6	2	5,50	50	▲ 3,85	▲ 3,10	▲ 3,05
Coğrafya-2	11	3	2	2,50	23	▲ 2,47	▲ 1,72	▼ 2,63
Felsefe	6	1	0	1,00	17	▼ 1,71	▼ 1,03	▼ 2,32
Felsefe Grubu	6	0	1	-0,25	-4	▼ 2,06	▼ 1,68	▼ 2,94
Din Kül. ve Ahl. Bil.	6	2	4	1,00	17	▼ 2,76	▼ 2,72	▼ 2,44
Felsefe (Seçmeli)	6	0	0	0,00	0	◆ 0,00	◆ 0,00	▼ 0,02
Sosyal-2	40	12	9	9,75	24	▼ 12,85	▼ 10,26	▼ 13,41
Matematik-2	40	2	1	1,75	4	▲ 0,71	▲ 0,45	▼ 8,47
Toplam:	280	68	44	56,89	20	▼ 66,27	▼ 60,29	▼ 70,35
Soru No	1234567890123456789012345678901234567890							
Edebiyat-Sosyal-1	d a d ceDbed BBBb							
Cevap Anahtarı	A	DECEECAEAECDBBDEACACEEDBBDDCEDABBDDCEADE						
Sosyal-2	CD eaA BCE aCA E e E c bEdeDb							
Cevap Anahtarı	A	CDBDCADBCECBCCACEDABBADCBEDABCEDBAECBDAEDBEAC						
Matematik	D B d							
Cevap Anahtarı	A	BCCADEADCBDEACBAAACDBCECCBDEEAADCBDBABCB						

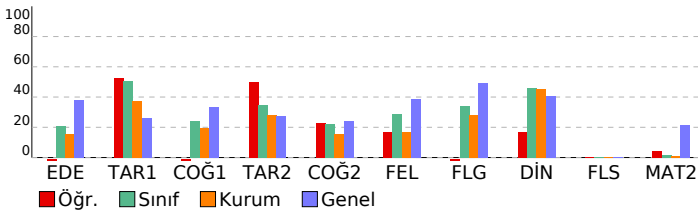

HR-2 AYT				
DERSLERE GÖRE BAŞARI ANALİZİ				
	S	D	Y	B%
Edebiyat-Sosyal-1	40	6	7	15
Edebiyat	24	0	3	0
Söz Öbeklerinde Anlam	1	0	0	0
Sözcüğü Anlamca Karşılayabilecek Kullanımlar	1	0	0	0
Cümle Tamamlama ve Oluşturma	1	0	0	0
Cümleler Arasındaki Anlam İlişkileri (Sebebe-Sonuç, Amaç-Sonuç, Koşul-Şart, Özel-Nesnel Yargı, Birbirinin Açıklayıcı)	1	0	0	0
Paragrafın Yardımcı Fikirleri (Düşünceleri)	1	0	0	0
Paragrafı İkiye Ayırma	1	0	0	0
Divan Şiiri	1	0	0	0
Divan edebiyatı nazım şekillerini inceler.	2	0	0	0
Divan edebiyatı sanatçıları tanıır.	1	0	0	0
Küçürek (minimal) hikâyenin genel özelliklerini kavrar.	1	0	1	0
Şiirdeki mazmun, imge ve edebî sanatları belirleyerek bunların anlama katkısını değerlendirir.	1	0	0	0
Tanzimat Dönemi roman yazarlarını tanıır.	1	0	0	0
Cumhuriyet Dönemi'nden (1923-1960) toplumsal eğilimleri yansıtan şiirleri bilir.	1	0	0	0
1980 sonrası Türk şiirini bilir.	1	0	0	0
1950-1980 arasında Türk edebiyatında yazılan romanların genel özelliklerini kavrar.	1	0	0	0
1950 Sonrası Türk Tiyatrosu	1	0	0	0
Millî Edebiyat Dönemi'nde Hikâye	1	0	0	0
1923-1950 arasında Türk edebiyatında eser veren roman yazarlarını tanıır.	1	0	0	0
Anonim halk şiiri nazım şekillerini tanıır.	1	0	1	0
Beş Hececiyi tanıır ve şiirlerinin genel özelliklerini kavrar.	1	0	0	0
Tasavvuf şiirlerini tanıır.	1	0	1	0
Cumhuriyet Dönemi'nde Hikâye (1940-1960)	1	0	0	0
Edebi Akımlar	1	0	0	0
Tarih-1	10	6	3	60
İlk Çağ'da yer yüzündeki belli başlı medeniyet havzalarını tanıır.	1	0	1	0
Türklerin Asya'da tarih sahnesine çıktıkları ve yaşadıkları alanlar ile başlıca kültür çevrelerini tanıır.	1	0	1	0
Hız, Muhammed ve Dört Halife Dönemi'nde Müslümanların Arap Yarımadası ve çevresinde siyasi hâkimiyet kurma; Karahanlı ve Gazneli örneklerinden hareketle İslamiyet'in kabulünün Türk devlet yapısında ve toplumsal hayatta r	1	0	1	0
Anadolu'daki ilk Türk siyasi teşekküllerinin birbirleriyle ve çevre devletlerle olan ilişkilerini uzlaşma ve çatışma ba	1	0	1	0
Rumeli'deki fetihler ile iskân (şenlendirme) ve istîmâlet politikalarının amaçlarını ve etkilerini analiz eder.	1	0	0	0
Tanzimat Fermanı, İslahat Fermanı ve Kanun-ı Esasî'nin içeriklerini küresel ve yerel siyasi şartlar bağlamında değ	1	0	1	0
Doğu ve Güney Cephelerinde verilen mücadelelerin ülkemizin bağımsızlık sürecine katkılarını kavrar.	1	1	0	100
Düzenli ordu kurulmasından Mudanya Ateşkes Antlaşması'na kadar meydana gelen gelişmeleri Türkiye'nin b	1	1	0	100
Çağdaşlaşan Türkiye'nin temel olan Atatürk ilkelerini kavrar.	1	1	0	100
Coğrafya-1	6	0	1	0
Biyocoğrafyanın oluşumu ve azalmasına etkili olan faktörleri açıklar.	1	0	1	0
Türkiye'nin dış ticaretini ve dünya pazarlarındaki yerini ticarete konu olan ürünler açısından analiz eder.	1	0	0	0
Türkiye'de uygulanan ekonomi politikalarını mekansal etkileri açısından değerlendirir.	1	0	0	0
İlk kültür merkezlerinin ortaya çıkışı, yayılışı ve dağılımlarını belirleyen faktörleri açıklar.	1	0	0	0
Türkiye'de tarım sektörünün özelliklerini açıklar.	1	0	0	0
Doğal kaynakların sürdürülebilir kullanımını geri dönüşüm stratejileri açısından değerlendirir.	1	0	0	0
Sosyal-2	46	12	9	26
Tarih-2	11	6	2	55
Bir araştırma alanı ve bilim dalı olarak tarihin konusunu, kapsamını ve diğer bilim dallarıyla ilişkisini açıklar.	1	1	0	100
İlk ve Orta Çağlarda İslam'daki Türk siyasi teşekküllerinin güç ve yönetim yapısını kavrar.	1	1	0	100
Karahanlı ve Gazneli örneklerinden hareketle İslamiyet'in kabulünün Türk devlet yapısında ve toplumsal hayatta r	1	0	0	0
Rumeli'deki fetihler ile iskân (şenlendirme) ve istîmâlet politikalarının amaçlarını ve etkilerini analiz eder.	1	0	1	0
Orta Çağ'da tarım ve ticaretin yaygın ekonomik faaliyetler olduklarını kavrar.	1	0	1	0
Osmanlı devlet idaresinin ilmiye, kalemiye ve seyyife sınıflarının birlikteliğine dayalı yapısını analiz eder.	1	1	0	100
1774-1914 yılları arasındaki süreçte meydana gelen başlıca siyasi gelişmeleri tarih şeridi ve haritalar üzerinde göst	1	0	0	0
Tanzimat Fermanı, İslahat Fermanı ve Kanun-ı Esasî'nin içeriklerini küresel ve yerel siyasi şartlar bağlamında değ	1	1	0	100
Kuvayı Milliye hareketinin oluşumundan Büyük Millet Meclisinin açılışına kadar olan süreçte meydana gelen geliş	1	1	0	100
Millî Mücadele sonucunda kazanılan diplomatik başarıları ülkemizin bağımsızlığı açısından değerlendirir.	1	1	0	100
Toplumsal alanda yapılan inkılapları ve meydana gelen gelişmeleri kavrar.	1	0	0	0
Coğrafya-2	11	3	2	27
Doğal sistemlerdeki değişimlerle ilgili geleceğe yönelik çıkarımlarda bulunur.	1	0	0	0
Ülkelerin gelişmişlik seviyelerinin belirlenmesinde etkili olan faktörleri açıklar.	1	0	0	0
Türkiye'nin turizm potansiyelini ve varlıklarını açıklar.	1	0	1	0
Tarihsel süreçte Türkiye'nin jeopolitik konumunu değerlendirir.	1	1	0	100
Türkiye'de tarım sektörünün özelliklerini açıklar.	1	1	0	100
Dünyadaki başlıca enerji nakil hatlarının bölge ve ülkelere etkisini açıklar.	1	0	0	0
Bir bölgedeki baskın ekonomik faaliyet türünü sosyal ve kültürel hayata etkileri açısından analiz eder.	1	1	0	100
Çevresel örgüt ve anlaşmaların çevre yönetimi ve korunmasına etkilerini açıklar.	1	0	0	0
Farklı kültürel bölgelerin yeryüzünde yayılışına etki eden faktörleri açıklar.	1	0	1	0
Doğal kaynaklar ile ekonomi ilişkisini açıklar.	1	0	0	0
Türkiye'nin madenleri ve enerji kaynaklarının dağılımını açıklar.	1	0	0	0
Felsefe	6	0	1	17
Bilgi felsefesinin konusunu ve problemlerini açıklar.	1	0	0	0
Siyaset felsefesinin konusunu ve problemlerini açıklar.	1	0	0	0
Felsefi düşüncenin özelliklerini açıklar.	1	0	0	0
Davranışı etkileyen sosyal etkenleri analiz eder.	1	0	0	0
Stresin nedenlerini örneklandırır.	1	1	0	100
Öğrenmeyi etkileyen etkenleri irdeler.	1	0	0	0
Felsefe Grubu	6	0	1	0
Stresin nedenlerini örneklandırır.	1	0	0	0
Gelişim dönemlerinin temel özelliklerini kavrar.	1	0	1	0
Psikolojinin bir bilim dalı olma sürecini kavrar.	1	0	0	0
Kalıtım ve çevrenin, psikolojik süreçler ve davranışlar üzerindeki etkilerini tartışır.	1	0	0	0
Öğrenmeyi örneklandırarak açıklar.	1	0	0	0
Din Kül. ve Ahl. Bil.	6	2	4	33
Kur'an-ı Kerim'de geçen kavramları tanımanın İslam'ı doğru anlamadaki önemini fark eder.	1	1	0	0
Kur'an-ı Kerim'de geçen bazı kavramları yorumlar.	1	1	0	100
İslam inancında imanın mahiyetini araştırır.	1	0	1	0
Allah'ın varlığı ve birliği konusunda akli ve nakli delilleri analiz eder.	1	0	1	0
İslam'da bilginin kaynaklarını açıklar.	1	1	0	100
Budizm'in doğuşunu ve gelişim sürecini özetler.	1	0	1	0
Felsefe (Seçmeli)	6	0	0	0
Siyaset felsefesinin konusunu ve problemlerini açıklar.	1	0	0	0
Felsefenin ortaya çıkışı hazırlayan düşünce ortamını açıklar.	1	0	0	0
Güdülenmeyi ortaya çıkaran ve etkileyen etkenleri analiz eder.	1	0	0	0
	2	0	0	0
Günlük yaşamda kullanılan stresle başa çıkma davranışları ile savunma mekanizmalarını öğrenir.	1	0	0	0
Matematik	40	2	1	5
Matematik-2	40	2	1	5
Bir karmaşık sayının a+ib (a,b)	1	0	0	0
Tam sayılarda bölünebilme kurallarıyla ilgili problemler çözer.	1	0	0	0
Birinci dereceden bir bilinmeyenli denklem ve eşitsizliklerin çözüm kümelerini bulur.	1	0	0	0
İkinci dereceden bir bilinmeyenli denklem kökleri ile katsayıları arasındaki ilişkileri kullanarak işlemler yapar.	2	0	0	0
Logaritma fonksiyonunun özelliklerini kullanarak işlemler yapar.	1	0	0	0
Logaritma fonksiyonu ile üstel fonksiyonu ilişkilendirerek problemler çözer.	1	0	0	0
Aritmetik ve geometrik dizilerin özelliklerini kullanarak işlemler yapar.	1	0	0	0
Fonksiyonlarla ilgili Uygulamalar	1	0	0	0
Fonksiyonların grafiklerini yorumlar.	1	0	0	0

SINAV SONUÇ BELGESİ							
ERZURUM / AŞKALE / Aşkale Anadolu İmam Hatip Lisesi							
Öğrenci				Numara		Sınıf	
M ZEKİ ŞİMSEK				3915		12A	
Puan Türü	Puan	Genel Ort.	Dereceler				
			Snf	Kurum	İlçe	İl	Genel
SÖZ	▲ 226,351	214,290	9	9	63	98	1865
Puanı Hesaplanan:			38	122	207	5044	
SAY	▼ 139,732	194,820	4	5	23	56	5226
Puanı Hesaplanan:			12	50	109	6337	
EA	▲ 214,703	199,000	5	6	44	85	2721
Puanı Hesaplanan:			37	128	223	8152	
Katılımlar:			18	38	132	229	8442

Eşleşen TYT bilginiz bulunamadığı için sınav ortalaması TYT bilginiz olarak kullanılmıştır.

Ders	Soru	Doğru	Yanlış	Net	Başarı %	Sınıf Ort.	Kurum Ort.	Genel Ort.
<i>TYT Türkçe</i>	40	23	12	20,47	51			
<i>TYT Sosyal</i>	20	10	6	8,75	44			
<i>TYT Matematik</i>	40	9	4	7,64	19			
<i>TYT Fen</i>	20	6	5	4,29	21			
Edebiyat	24	8	7	6,25	26	▲ 5,03	▲ 3,70	▼ 9,14
Tarih-1	10	8	1	7,75	78	▲ 5,08	▲ 3,73	▲ 2,60
Coğrafya-1	6	1	2	0,50	8	▼ 1,44	▼ 1,16	▼ 2,01
Edebiyat-Sosyal-1	40	17	10	14,50	36	▲ 11,56	▲ 8,59	▲ 13,75
Tarih-2	11	4	4	3,00	27	▼ 3,85	▼ 3,10	▼ 3,05
Coğrafya-2	11	4	3	3,25	30	▲ 2,47	▲ 1,72	▲ 2,63
Felsefe	6	3	1	2,75	46	▲ 1,71	▲ 1,03	▲ 2,32
Felsefe Grubu	6	1	1	0,75	13	▼ 2,06	▼ 1,68	▼ 2,94
Din Kül. ve Ahl. Bil.	6	2	2	1,50	25	▼ 2,76	▼ 2,72	▼ 2,44
Felsefe (Seçmeli)	6	0	0	0,00	0	◆ 0,00	◆ 0,00	▼ 0,02
Sosyal-2	40	14	11	11,25	28	▼ 12,85	▲ 10,26	▼ 13,41
Matematik-2	40	2	1	1,75	4	▲ 0,71	▲ 0,45	▼ 8,47
Toplam:	280	81	49	68,64	25	▲ 66,27	▲ 60,29	▼ 70,35
Soru No	1234567890123456789012345678901234567890							
Edebiyat-Sosyal-1	eECEE ba accE aAC e DCEDABBB Acb							
Cevap Anahtarı	A DECEECAAECEBDBDEACAEEDBBDCEDEABBBDECAE							
Sosyal-2	d BD dbB aCB aCb EbA cCB DAe c BDb							
Cevap Anahtarı	A CDBDCADBCECBCCACEDABBADCBEDABCEDBAECBDAEDBEAC							
Matematik	B cA							
Cevap Anahtarı	A BCCADEADCDBEACBAAACDBCECCBDEEAADCDBBABC							

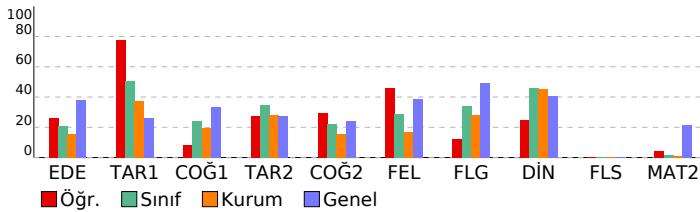

HR-2 AYT							
DERSLERE GÖRE BAŞARI ANALİZİ				S	D	Y	B%
Edebiyat-Sosyal-1				40	17	10	43
Edebiyat				24	8	7	33
Söz Öbeklerinde Anlam				1	0	1	0
Sözcüğü Anlamca Karşılayabilecek Kullanımlar				1	1	0	100
Cümle Tamamlama ve Oluşturma				1	1	0	100
Cümleler Arasındaki Anlam İlişkileri (Sebebe-Sonuç, Amaç-Sonuç, Koşul-Şart, Özel-Nesnel Yargı, Birbirinin Açıklayıcı)				1	1	0	100
Paragrafın Yardımcı Fikirleri (Düşünceleri)				1	1	0	100
Paragrafı İkiye Ayırma				1	1	0	100
Divan Şiiri				1	0	0	0
Divan edebiyatı nazım şekillerini inceler.				2	0	1	0
Divan edebiyatı sanatçıları tanıır.				1	0	1	0
Küçürek (minimal) hikâyenin genel özelliklerini kavrar.				1	0	1	0
Şiirdeki mazmun, imge ve edebî sanatları belirleyerek bunların anlama katkısını değerlendirir.				1	0	0	0
Tanzimat Dönemi roman yazarlarını tanıır.				1	0	0	0
Cumhuriyet Dönemi'nden (1923-1960) toplumsal eğilimleri yansıtan şiirleri bilir.				1	0	1	0
1980 sonrası Türk şiirini bilir.				1	0	1	0
1950-1980 arasında Türk edebiyatında yazılan romanların genel özelliklerini kavrar.				1	1	0	100
1950 Sonrası Türk Tiyatrosu				1	0	0	0
Millî Edebiyat Dönemi'nde Hikâye				1	0	1	0
1923-1950 arasında Türk edebiyatında eser veren roman yazarlarını tanıır.				1	1	0	100
Anonim halk şiiri nazım şekillerini tanıır.				1	1	0	100
Beş Hececi tanıır ve şiirlerinin genel özelliklerini kavrar.				1	0	0	0
Tasavvuf şiirlerini tanıır.				1	0	0	0
Cumhuriyet Dönemi'nde Hikâye (1940-1960)				1	0	0	0
Edebi Akımlar				1	0	0	0
Tarih-1				10	8	1	80
İlk Çağ da yeryüzündeki belli başlı medeniyet havzalarını tanıır.				1	0	1	0
Türklerin Asya da tarih sahnesine çıktıkları ve yaşadıkları alanlar ile başlıca kültür çevrelerini tanıır.				1	0	0	0
Hz. Muhammed ve Dört Halife Dönemi'nde Müslümanların Arap Yarımadası ve çevresinde siyasi hâkimiyet kurma;				1	1	0	100
Karahanlı ve Gazneli örneklerinden hareketle İslamiyet'in kabulünün Türk devlet yapısında ve toplumsal hayatta r				1	1	0	100
Anadolu daki ilk Türk siyasi teşekküllerinin birbirleriyle ve çevre devletlerle olan ilişkilerini uzlaşma ve çatışma ba				1	0	1	00
Rumeli'deki fetihler ile iskân (şenlendirme) ve istîmâlet politikalarının amaçlarını ve etkilerini analiz eder.				1	1	0	100
Tanzimat Fermanı, İslahat Fermanı ve Kanun-ı Esasî'nin içeriklerini küresel ve yerel siyasi şartlar bağlamında değ				1	1	0	100
Doğu ve Güney Cephelerinde verilen mücadelelerin ülkemizin bağımsızlık sürecine katkılarını kavrar.				1	1	0	100
Düzenli ordu kurulmasından Mudanya Ateşkes Antlaşması'na kadar meydana gelen gelişmeleri Türkiye'nin b				1	1	0	100
Çağdaşlaşan Türkiye'nin temel olan Atatürk ilkelerini kavrar.				1	1	0	100
Coğrafya-1				6	1	2	17
Biyocoğrafyanın oluşumu ve azalmasına etkili olan faktörleri açıklar.				1	0	0	0
Türkiye'nin dış ticaretini ve dünya pazarlarındaki yerini ticarete konu olan ürünler açısından analiz eder.				1	0	0	0
Türkiye'de uygulanan ekonomik politikalarını mekânsal etkileri açısından değerlendirir.				1	0	0	0
İlk kültür merkezlerinin ortaya çıkışı, yayılışı ve dağılımlarını belirleyen faktörleri açıklar.				1	1	0	100
Türkiye'de tarım sektörünün özelliklerini açıklar.				1	0	1	0
Doğal kaynakların sürdürülebilir kullanımını geri dönüşüm stratejileri açısından değerlendirir.				1	0	1	0
Sosyal-2				46	14	11	30
Tarih-2				11	4	4	36
Bir araştırma alanı ve bilim dalı olarak tarihin konusunu, kapsamını ve diğer bilim dallarıyla ilişkisini açıklar.				1	0	1	0
İlk ve Orta Çağlarda İslam'daki Türk siyasi teşekküllerinin güç ve yönetim yapısını kavrar.				1	0	0	0
Karahanlı ve Gazneli örneklerinden hareketle İslamiyet'in kabulünün Türk devlet yapısında ve toplumsal hayatta r				1	1	0	100
Rumeli'deki fetihler ile iskân (şenlendirme) ve istîmâlet politikalarının amaçlarını ve etkilerini analiz eder.				1	1	0	100
Orta Çağ'da tarım ve ticaretin yaygın ekonomik faaliyetler olduklarını kavrar.				1	0	0	0
Osmanlı devlet idaresinin ilmiye, kalemiye ve seyyife sınıflarının birlikteliğine dayalı yapısını analiz eder.				1	0	1	0
1774-1914 yılları arasındaki süreçte meydana gelen başlıca siyasi gelişmeleri tarih şeridi ve haritalar üzerinde gös				1	0	1	0
Tanzimat Fermanı, İslahat Fermanı ve Kanun-ı Esasî'nin içeriklerini küresel ve yerel siyasi şartlar bağlamında değ				1	1	0	100
Kuvayı Milliye hareketinin oluşumundan Büyük Millet Meclisinin açılışına kadar olan süreçte meydana gelen geliş				1	0	0	0
Millî Mücadele sonucunda kazanılan diplomatik başarıları ülkemizin bağımsızlığı açısından değerlendirir.				1	0	1	0
Toplumsal alanda yapılan inkılapları ve meydana gelen gelişmeleri kavrar.				1	1	0	100
Coğrafya-2				11	4	3	36
Doğal sistemlerdeki değişimlerle ilgili geleceğe yönelik çıkarımlarda bulunur.				1	1	0	100
Ülkelerin gelişmişlik seviyelerinin belirlenmesinde etkili olan faktörleri açıklar.				1	0	0	0
Türkiye'nin turizm potansiyelini ve varlıklarını açıklar.				1	0	1	0
Tarihsel süreçte Türkiye'nin jeopolitik konumunu değerlendirir.				1	1	0	100
Türkiye'de tarım sektörünün özelliklerini açıklar.				1	0	1	0
Dünyadaki başlıca enerji nakil hatlarının bölge ve ülkelere etkisini açıklar.				1	0	0	0
Bir bölgedeki baskın ekonomik faaliyet türünü sosyal ve kültürel hayata etkileri açısından analiz eder.				1	1	0	100
Çevresel örgüt ve anlaşmaların çevre yönetimi ve korunmasına etkilerini açıklar.				1	0	1	0
Farklı kültürel bölgelerin yeryüzünde yayılışına etki eden faktörleri açıklar.				1	1	0	100
Doğal kaynaklar ile ekonomi ilişkisini açıklar.				1	0	0	0
Türkiye'nin madenleri ve enerji kaynaklarının dağılımını açıklar.				1	0	0	0
Felsefe				6	3	1	50
Bilgi felsefesinin konusunu ve problemlerini açıklar.				1	0	0	0
Siyaset felsefesinin konusunu ve problemlerini açıklar.				1	0	1	0
Felsefi düşüncenin özelliklerini açıklar.				1	1	0	100
Davranışı etkileyen sosyal etkenleri analiz eder.				1	1	0	100
Stresin nedenlerini örneklandırır.				1	0	0	0
Öğrenmeyi etkileyen etkenleri irdeler.				1	1	0	100
Felsefe Grubu				6	1	1	17
Stresin nedenlerini örneklandırır.				1	1	0	100
				1	0	1	0
Gelişim dönemlerinin temel özelliklerini kavrar.				1	0	0	0
Psikolojinin bir bilim dalı olma sürecini kavrar.				1	0	0	0
Kalıtım ve çevrenin, psikolojik süreçler ve davranışlar üzerindeki etkilerini tartışır.				1	0	0	0
Öğrenmeyi örneklandırarak açıklar.				1	0	0	0
Din Kül. ve Ahl. Bil.				6	2	2	33
Kur'an-ı Kerim'de geçen kavramları tanımanın İslam'ı doğru anlamadaki önemini fark eder.				1	1	0	100
Kur'an-ı Kerim'de geçen bazı kavramları yorumlar.				1	0	0	0
İslam inancında imanın mahiyetini araştırır.				1	0	0	0
Allah'ın varlığı ve birliği konusunda akli ve nakli delilleri analiz eder.				1	1	0	100
İslam'da bilginin kaynaklarını açıklar.				1	1	0	100
Budizm'in doğuşunu ve gelişim sürecini özetler.				1	0	1	0
Felsefe (Seçmeli)				6	0	0	0
Siyaset felsefesinin konusunu ve problemlerini açıklar.				1	0	0	0
Felsefenin ortaya çıkışını hazırlayan düşünce ortamını açıklar.				1	0	0	0
Güdülenmeyi ortaya çıkaran ve etkileyen etkenleri analiz eder.				1	0	0	0
				2	0	0	0
Günlük yaşamda kullanılan stresle başa çıkma davranışları ile savunma mekanizmalarını öğrenir.				1	0	0	0
Matematik				40	2	1	5
Matematik-2				40	2	1	5
Bir karmaşık sayının a+ib (a,b)				1	1	0	100
Tam sayılarda bölünebilme kurallarıyla ilgili problemler çözer.				1	0	0	0
Birinci dereceden bir bilinmeyenli denklem ve eşitsizliklerin çözüm kümelerini bulur.				1	0	0	0
İkinci dereceden bir bilinmeyenli denklem kökleri ile katsayıları arasındaki ilişkileri kullanarak işlemler yapar.				2	0	0	0
Logaritma fonksiyonunun özelliklerini kullanarak işlemler yapar.				1	0	0	0
Logaritma fonksiyonu ile üstel fonksiyonu ilişkilendirerek problemler çözer.				1	0	0	0
Aritmetik ve geometrik dizilerin özelliklerini kullanarak işlemler yapar.				1	0	0	0
Fonksiyonlarla ilgili uygulamalar				1	0	0	0
Fonksiyonların grafiklerini yorumlar.				1	0	0	0

SINAV SONUÇ BELGESİ							
ERZURUM / AŞKALE / Aşkale Anadolu İmam Hatip Lisesi							
Öğrenci				Numara		Sınıf	
MAHMUT ETA				3958		12A	
Puan Türü	Puan	Genel Ort.	Dereceler				
			Snf	Kurum	İlçe	İl	Genel
SÖZ	▼ 195,621	214,290	13	19	84	135	2732
	Puanı Hesaplanan:		38	122	207	5044	
EA	▼ 190,473	199,000	12	15	66	120	4212
	Puanı Hesaplanan:		37	128	223	8152	
Katılımlar:			18	38	132	229	8442

Eşleşen TYT bilginiz bulunamadığı için sınav ortalaması TYT bilginiz olarak kullanılmıştır.

Ders	Soru	Doğru	Yanlış	Net	Başarı %	Sınıf Ort.	Kurum Ort.	Genel Ort.
<i>TYT Türkçe</i>	40	23	12	20,47	51			
<i>TYT Sosyal</i>	20	10	6	8,75	44			
<i>TYT Matematik</i>	40	9	4	7,64	19			
<i>TYT Fen</i>	20	6	5	4,29	21			
Edebiyat	24	5	10	2,50	10	▼ 5,03	▼ 3,70	▼ 9,14
Tarih-1	10	8	2	7,50	75	▲ 5,08	▲ 3,73	▲ 2,60
Coğrafya-1	6	1	2	0,50	8	▼ 1,44	▼ 1,16	▼ 2,01
Edebiyat-Sosyal-1	40	14	14	10,50	26	▼ 11,56	▲ 8,59	▼ 13,75
Tarih-2	11	1	8	-1,00	-9	▼ 3,85	▼ 3,10	▼ 3,05
Coğrafya-2	11	4	3	3,25	30	▲ 2,47	▲ 1,72	▲ 2,63
Felsefe	6	1	3	0,25	4	▼ 1,71	▼ 1,03	▼ 2,32
Felsefe Grubu	6	2	2	1,50	25	▼ 2,06	▼ 1,68	▼ 2,94
Din Kül. ve Ahl. Bil.	6	4	1	3,75	63	▲ 2,76	▲ 2,72	▲ 2,44
Felsefe (Seçmeli)	6	0	0	0,00	0	◆ 0,00	◆ 0,00	▼ 0,02
Sosyal-2	40	12	17	7,75	19	▼ 12,85	▼ 10,26	▼ 13,41
Matematik-2	40	1	4	0,00	0	▼ 0,71	▼ 0,45	▼ 8,47
Toplam:	280	75	62	59,39	21	▼ 66,27	▼ 60,29	▼ 70,35
Soru No	1234567890123456789012345678901234567890							
Edebiyat-Sosyal-1	ccdBbd Ccd odd E C BaBdBEDABBBb Ae							
Cevap Anahtarı	A	DECEECAEAECDBBDEACACEEDBBBDCEDEABBBDCEADE						
Sosyal-2	bbBabd ae ed Ce EDc Bda EeAB bcbEC DA							
Cevap Anahtarı	A	CDBDCADBCECBCCACEDABBADCBEDABCEDBAECBDAEDEBEAC						
Matematik	b D ce b							
Cevap Anahtarı	A	BCCADEADCBDEACBAAACDBCECCBDEEAADCDBBABC						

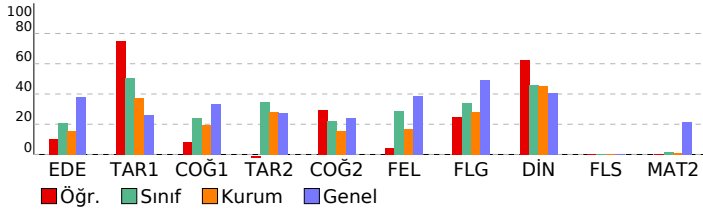

HR-2 AYT				
DERSLERE GÖRE BAŞARI ANALİZİ				
	S	D	Y	B%
Edebiyat-Sosyal-1	40	14	14	35
Edebiyat	24	5	10	21
Söz Öbeklerinde Anlam	1	0	1	0
Sözcüğü Anlamca Karşılayabilecek Kullanımlar	1	0	1	0
Cümle Tamamlama ve Oluşturma	1	0	1	0
Cümleler Arasındaki Anlam İlişkileri (Sebebe-Sonuç, Amaç-Sonuç, Koşul-Şart, Özel-Nesnel Yargı, Birbirinin Açıklayıcı)	1	1	0	100
Paragrafın Yardımcı Fikirleri (Düşünceleri)	1	0	1	0
Paragrafı İkiye Ayırma	1	0	1	0
Divan Şiiri	1	0	0	0
Divan edebiyatı nazım şekillerini inceler.	2	1	1	50
Divan edebiyatı sanatçıların tanır.	1	0	1	0
Küçürek (minimal) hikâyenin genel özelliklerini kavrar.	1	0	1	0
Şiirdeki mazmun, imge ve edebî sanatları belirleyerek bunların anlama katkısını değerlendirir.	1	0	0	0
Tanzimat Dönemi roman yazarlarını tanır.	1	0	1	0
Cumhuriyet Dönemi'nden (1923-1960) toplumsal eğilimleri yansıtan şairleri bilir.	1	0	1	0
1980 sonrası Türk şairlerini bilir.	1	0	0	0
1950-1980 arasında Türk edebiyatında yazılan romanların genel özelliklerini kavrar.	1	1	0	100
1950 Sonrası Türk Tiyatrosu	1	0	0	0
Millî Edebiyat Dönemi'nde Hikâye	1	0	0	0
1923-1950 arasında Türk edebiyatında eser veren roman yazarlarını tanır.	1	0	0	0
Anonim halk şiiri nazım şekillerini tanır.	1	1	0	100
Beş Hececiyi tanır ve şiirlerinin genel özelliklerini kavrar.	1	0	0	0
Tasavvuf şairlerini tanır.	1	0	0	0
Cumhuriyet Dönemi'nde Hikâye (1940-1960)	1	0	0	0
Edebi Akımlar	1	1	0	100
Tarih-1	10	8	2	80
İlk Çağ'da yeriyüzündeki belli başlı medeniyet havzalarını tanır.	1	0	1	0
Türklerin Asya'da tarih sahnesine çıktıkları ve yaşadıkları alanlar ile başlıca kültür çevrelerini tanır.	1	1	0	100
Hız, Muhammed ve Dört Halife Dönemi'nde Müslümanların Arap Yarımadası ve çevresinde siyasi hâkimiyet kurma;	1	1	0	100
Karahanlı ve Gazneli örneklerinden hareketle İslamiyet'in kabulünün Türk devlet yapısında ve toplumsal hayatta r	1	0	1	0
Anadolu'daki ilk Türk siyasi teşekküllerinin birbirleriyle ve çevre devletlerle olan ilişkilerini uzlaşma ve çatışma ba	1	0	1	00
Rumeli'deki fetihler ile iskân (şenlendirme) ve istimâlet politikalarının amaçlarını ve etkilerini analiz eder.	1	1	0	100
Tanzimat Fermanı, İslahat Fermanı ve Kanun-ı Esasî'nin içeriklerini küresel ve yerel siyasi şartlar bağlamında değ	1	1	0	100
Doğu ve Güney Cephelelerinde verilen mücadelelerin ülkemizin bağımsızlık sürecine katkılarını kavrar.	1	1	0	100
Düzenli ordu kurulmasından Mudanya Ateşkes Antlaşması'na kadar meydana gelen gelişmeleri Türkiye'nin b	1	1	0	100
Çağdaşlaşan Türkiye'nin temel olan Atatürk ilkelerini kavrar.	1	1	0	100
Coğrafya-1	6	1	2	17
Biyocoğrafyanın oluşumu ve azalmasına etkili olan faktörleri açıklar.	1	0	1	0
Türkiye'nin dış ticaretini ve dünya pazarlarındaki yerini ticarete konu olan ürünler açısından analiz eder.	1	0	0	0
Türkiye'de uygulanan ekonomi politikalarını mekansal etkileri açısından değerlendirir.	1	0	0	0
İlk kültür merkezlerinin ortaya çıkışı, yayılışı ve dağılımlarını belirleyen faktörleri açıklar.	1	1	0	100
Türkiye'de tarım sektörünün özelliklerini açıklar.	1	0	1	0
Doğal kaynakların sürdürülebilir kullanımını geri dönüşüm stratejileri açısından değerlendirir.	1	0	0	0
Sosyal-2	46	12	17	26
Tarih-2	11	1	8	9
Bir araştırma alanı ve bilim dalı olarak tarihin konusunu, kapsamını ve diğer bilim dallarıyla ilişkisini açıklar.	1	0	1	0
İlk ve Orta Çağlarda İslam'daki Türk siyasi teşekküllerinin güç ve yönetim yapısını kavrar.	1	0	1	0
Karahanlı ve Gazneli örneklerinden hareketle İslamiyet'in kabulünün Türk devlet yapısında ve toplumsal hayatta r	1	0	1	00
Rumeli'deki fetihler ile iskân (şenlendirme) ve istimâlet politikalarının amaçlarını ve etkilerini analiz eder.	1	0	1	0
Orta Çağ'da tarım ve ticaretin yaygın ekonomik faaliyetler olduklarını kavrar.	1	0	1	0
Osmanlı devlet idaresinin ilmiye, kalemiye ve seyyife sınıflarının birlikteliğine dayalı yapısını analiz eder.	1	0	1	0
1774-1914 yılları arasındaki süreçte meydana gelen başlıca siyasi gelişmeleri tarih şeridi ve haritalar üzerinde gös	1	0	0	0
Tanzimat Fermanı, İslahat Fermanı ve Kanun-ı Esasî'nin içeriklerini küresel ve yerel siyasi şartlar bağlamında değ	1	0	1	0
Kuvayı Milliye hareketinin oluşumundan Büyük Millet Meclisinin açılışına kadar olan süreçte meydana gelen geliş	1	0	1	0
Millî Mücadele sonucunda kazanılan diplomatik başarıları ülkemizin bağımsızlığı açısından değerlendirir.	1	0	0	0
Toplumsal alanda yapılan inkılapları ve meydana gelen gelişmeleri kavrar.	1	0	1	0
Coğrafya-2	11	4	3	36
Doğal sistemlerdeki değişimlerle ilgili geleceğe yönelik çıkarımlarda bulunur.	1	0	1	0
Ülkelerin gelişmişlik seviyelerinin belirlenmesinde etkili olan faktörleri açıklar.	1	0	0	0
Türkiye'nin turizm potansiyelini ve varlıklarını açıklar.	1	0	0	0
Tarihsel süreçte Türkiye'nin jeopolitik konumunu değerlendirir.	1	0	0	100
Türkiye'de tarım sektörünün özelliklerini açıklar.	1	0	1	0
Dünyadaki başlıca enerji nakil hatlarının bölge ve ülkelere etkisini açıklar.	1	0	0	0
Bir bölgedeki baskın ekonomik faaliyet türünü sosyal ve kültürel hayata etkileri açısından analiz eder.	1	1	0	100
Çevresel örgüt ve anlaşmaların çevre yönetimi ve korunmasına etkilerini açıklar.	1	1	0	100
Farklı kültürel bölgelerin yeryüzünde yayılışına etki eden faktörleri açıklar.	1	0	1	0
Doğal kaynaklar ile ekonomi ilişkisini açıklar.	1	0	0	0
Türkiye'nin madenleri ve enerji kaynaklarının dağılımını açıklar.	1	1	0	100
Felsefe	6	1	3	17
Bilgi felsefesinin konusunu ve problemlerini açıklar.	1	0	1	0
Siyaset felsefesinin konusunu ve problemlerini açıklar.	1	0	1	0
Felsefi düşüncenin özelliklerini açıklar.	1	0	0	0
Davranışı etkileyen sosyal etkenleri analiz eder.	1	0	0	0
Stresin nedenlerini örneklandırır.	1	1	0	100
Öğrenmeyi etkileyen etkenleri irdeler.	1	0	1	0
Felsefe Grubu	6	2	2	33
Stresin nedenlerini örneklandırır.	1	1	0	100
Gelişim dönemlerinin temel özelliklerini kavrar.	1	1	0	100
Psikolojinin bir bilim dalı olma sürecini kavrar.	1	0	0	0
Kalıtım ve çevrenin, psikolojik süreçler ve davranışlar üzerindeki etkilerini tartışır.	1	0	1	0
Öğrenmeyi örneklandırarak açıklar.	1	0	1	0
Din Kül. ve Ahl. Bil.	6	4	1	67
Kur'an-ı Kerim'de geçen kavramların tanımlanmasıyla İslam'ı doğru anlamadaki önemini fark eder.	1	0	1	0
Kur'an-ı Kerim'de geçen bazı kavramların yorumları.	1	1	0	100
İslam inancında imanın mahiyetini araştırır.	1	1	0	100
Allah'ın varlığı ve birliği konusunda akli ve nakli delilleri analiz eder.	1	0	0	0
İslam'da bilginin kaynaklarını açıklar.	1	1	0	100
Budizm'in doğuşunu ve gelişim sürecini özetler.	1	1	0	100
Felsefe (Seçmeli)	6	0	0	0
Siyaset felsefesinin konusunu ve problemlerini açıklar.	1	0	0	0
Felsefenin ortaya çıkışıyla hazırlayan düşünce ortamını açıklar.	1	0	0	0
Güdülenmeyi ortaya çıkaran ve etkileyen etkenleri analiz eder.	1	0	0	0
Güdülenmeyi etkileyen etkenleri analiz eder.	2	0	0	0
Günlük yaşamda kullanılan stresle başa çıkma davranışları ile savunma mekanizmalarını öğrenir.	1	0	0	0
Matematik	40	1	4	3
Matematik-2	40	1	4	3
Bir karmaşık sayının a+ib (a,b)	1	0	0	0
Tam sayılarda bölünebilme kurallarıyla ilgili problemler çözer.	1	0	0	0
Birinci dereceden bir bilinmeyenli denklem ve eşitsizliklerin çözüm kümelerini bulur.	1	0	0	0
İkinci dereceden bir bilinmeyenli denklem kökleri ile katsayıları arasındaki ilişkileri kullanarak işlemler yapar.	2	0	2	0
Logaritma fonksiyonunun özelliklerini kullanarak işlemler yapar.	1	0	0	0
Logaritma fonksiyonu ile üstel fonksiyonu ilişkilendirerek problemler çözer.	1	0	0	0
Aritmetik ve geometrik dizilerin özelliklerini kullanarak işlemler yapar.	1	0	0	0
Fonksiyonlarla ilgili Uygulamalar	1	1	0	100
Fonksiyonların grafiklerini yorumlar.	1	0	0	0

SINAV SONUÇ BELGESİ

ERZURUM / AŞKALE / Aşkale Anadolu İmam Hatip Lisesi

Öğrenci	Numara	Sınıf
MANSUR	3902	12A

Puan Türü	Puan	Genel Ort.	Dereceler				
			Snf	Kurum	İlçe	İl	Genel
SÖZ	▲ 248,861	214,290	6	6	51	77	1376
Puanı Hesaplanan:			38	122	207	5044	
SAY	▼ 137,112	194,820	10	12	32	67	5495
Puanı Hesaplanan:			12	50	109	6337	
EA	▼ 186,488	199,000	14	18	70	129	4475
Puanı Hesaplanan:			37	128	223	8152	
Katılımlar:			18	38	132	229	8442

Eşleşen TYT bilginiz bulunamadığı için sınav ortalaması TYT bilginiz olarak kullanılmıştır.

Ders	Soru	Doğru	Yanlış	Net	Başarı %	Sınıf Ort.	Kurum Ort.	Genel Ort.
<i>TYT Türkçe</i>	40	23	12	20,47	51			
<i>TYT Sosyal</i>	20	10	6	8,75	44			
<i>TYT Matematik</i>	40	9	4	7,64	19			
<i>TYT Fen</i>	20	6	5	4,29	21			
Edebiyat	24	4	2	3,50	15	▼ 5,03	▼ 3,70	▼ 9,14
Tarih-1	10	4	1	3,75	38	▼ 5,08	▲ 3,73	▲ 2,60
Coğrafya-1	6	2	1	1,75	29	▲ 1,44	▲ 1,16	▼ 2,01
Edebiyat-Sosyal-1	40	10	4	9,00	23	▼ 11,56	▲ 8,59	▼ 13,75
Tarih-2	11	4	0	4,00	36	▲ 3,85	▲ 3,10	▲ 3,05
Coğrafya-2	11	4	1	3,75	34	▲ 2,47	▲ 1,72	▲ 2,63
Felsefe	6	3	0	3,00	50	▲ 1,71	▲ 1,03	▲ 2,32
Felsefe Grubu	6	3	0	3,00	50	▲ 2,06	▲ 1,68	▲ 2,94
Din Kül. ve Ahl. Bil.	6	5	0	5,00	83	▲ 2,76	▲ 2,72	▲ 2,44
Felsefe (Seçmeli)	6	0	0	0,00	0	♦ 0,00	♦ 0,00	▼ 0,02
Sosyal-2	40	19	1	18,75	47	▲ 12,85	▲ 10,26	▲ 13,41
Matematik-2	40	2	1	1,75	4	▲ 0,71	▲ 0,45	▼ 8,47
Fizik	14	0	2	-0,50	-4	▼ 0,44	▼ 0,15	▼ 1,30
Kimya	13	0	0	0,00	0	▼ 0,12	▲ -0,05	▼ 2,06
Biyoloji	13	0	0	0,00	0	▼ 0,38	▼ 0,40	▼ 4,50
Fen Bilimleri	40	0	2	-0,50	-1	▼ 0,94	▼ 0,50	▼ 7,86
Toplam:	280	79	35	70,14	25	▲ 66,27	▲ 60,29	▼ 70,35

Soru No	1234567890123456789012345678901234567890
Edebiyat-Sosyal-1	eECE C a BeCE A C eE
Cevap Anahtarı	A DECEECACAECDBBDEACACEEDBBDDCEDABBDDCEADE
Sosyal-2	BBCA B A Eb B BEDAB E AEC DA
Cevap Anahtarı	A CDBDCADBECEBCCACEDABBADCBEDABCEDBAEBCDAEDBEAC
Matematik	C b B
Cevap Anahtarı	A BCCADEADCBDEACBAAACBCECCBDEEAADCBBBACB
Fen Bilimleri	a d
Cevap Anahtarı	A CBDDACCCECBCAABBEBEAECCEBCDEBDBCAEAADC

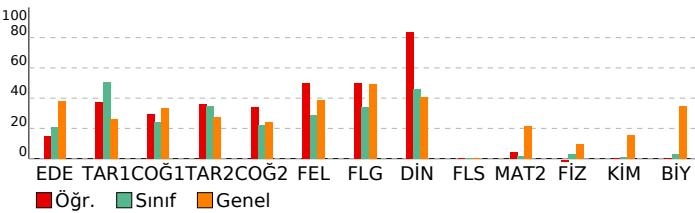

HR-2 AYT

DERSLERE GÖRE BAŞARI ANALİZİ S D Y B%

Edebiyat-Sosyal-1	40 10 4 25
Edebiyat	24 4 2 17
Söz Öbeklerinde Anlam	1 0 0 0
Sözcüğü Anlamca Karşılayabilecek Kullanımlar	1 1 0 100
Cümle Tamamlama ve Oluşturma	1 1 0 100
Cümleler Arasındaki Anlam İlişkileri (Sebebe-Sonuç, Amaç-Sonuç, Koşul-Şart, Özel-Nesnel Yargı, Birbirinin Açıklayıcı)	1 1 0 100
Paragrafın Yardımcı Fikirleri (Düşünceleri)	1 0 0 0
Paragraf İkiye Ayırma	1 1 0 100
Divan Şiiri	1 0 0 0
Divan edebiyatı nazım şekillerini inceler.	2 0 0 0
Divan edebiyatı sanatçıların tanır.	1 0 0 0
Küçürek (minimal) hikâyenin genel özelliklerini kavrar.	1 0 0 0
Şiirdeki mazmun, imge ve edebî sanatları belirleyerek bunların anlama katkısını değerlendirir.	1 0 1 0
Tanzimat Dönemi roman yazarlarını tanır.	1 0 0 0
Cumhuriyet Dönemi'nden (1923-1960) toplumsal eğilimleri yansıtan şairleri bilir.	1 0 0 0
1980 sonrası Türk şiirini bilir.	1 0 0 0
1950-1980 arasında Türk edebiyatında yazılan romanların genel özelliklerini kavrar.	1 0 0 0
1950 Sonrası Türk Tiyatrosu	1 0 0 0
Millî Edebiyat Dönemi'nde Hikâye	1 0 0 0
1923-1950 arasında Türk edebiyatında eser veren roman yazarlarını tanır.	1 0 0 0
Anonim halk şiiri nazım şekillerini tanır.	1 0 0 0
Beş Hececi şiir tanır ve şiirlerinin genel özelliklerini kavrar.	1 0 0 0
Tasavvuf şairlerini tanır.	1 0 0 0
Cumhuriyet Dönemi'nde Hikâye (1940-1960)	1 0 0 0
Edebi Akımlar	1 0 0 0
Tarih-1	10 4 1 40
İlk Çağ'da yer yüzündeki belli başlı medeniyet havzalarını tanır.	1 0 0 0
Türklerin Asya'da tarih sahnesine çıktıkları ve yaşadıkları alanlar ile başlıca kültür çevrelerini tanır.	1 1 0 100
Hız, Muhammed ve Dört Halife Dönemi'nde Müslümanların Arap Yarımadası ve çevresinde siyasi hâkimiyet kurma; Karahanlı ve Gazneli örneklerinden hareketle İslamiyet'in kabulünün Türk devlet yapısında ve toplumsal hayatta r	1 1 0 100
Anadolu'daki ilk Türk siyasi teşekküllerinin birbirleriyle ve çevre devletlerle olan ilişkilerini uzlaşma ve çatışma ba	1 0 0 100
Rumeli'deki fetihler ile iskân (şenlendirme) ve istimalât politikalarının amaçlarını ve etkilerini analiz eder.	1 0 0 0
Tanzimat Fermanı, Islahat Fermanı ve Kanun-ı Esasî'nin içeriklerini küresel ve yerel siyasi şartlar bağlamında değ	1 1 0 100
Doğu ve Güney Cephelelerinde verilen mücadelelerin ülkemizin bağımsızlık sürecine katkılarını kavrar.	1 0 0 0
Düzenli ordu kurulmasından Mudanya Ateşkes Antlaşması'na kadar meydana gelen gelişmeleri Türkiye'nin b	1 0 0 0
Çağdışı Türkiye'nin temel olan Atatürk ilkelerini kavrar.	1 0 0 0
Coğrafya-1	6 2 1 33
Biyocoğrafyaya oluşturma ve azalmasını etkileyen faktörleri açıklar.	1 0 0 0
Türkiye'nin dış ticaretini ve dünya pazarlarındaki yerini ticarete konu olan ürünler açısından analiz eder.	1 1 0 100
Türkiye'de uygulanan ekonomik politikaların mekansal etkileri açısından değerlendirir.	1 0 0 0
İlk kültür merkezlerinin ortaya çıkışı, yayılışı ve dağılımları belirleyen faktörleri açıklar.	1 0 0 0
Türkiye'de tarım sektörünün özelliklerini açıklar.	1 0 1 0
Doğal kaynakların sürdürülebilir kullanımını geri dönüşüm stratejileri açısından değerlendirir.	1 0 0 100
Sosyal-2	46 19 1 41
Tarih-2	11 4 0 36
Bir araştırma alanı ve bilim dalı olarak tarihin konusunu, kapsamını ve diğer bilim dallarıyla ilişkisini açıklar.	1 0 0 0
İlk ve Orta Çağlarda İslam'daki Türk siyasi teşekküllerinin güç ve yönetim yapısını kavrar.	1 0 0 0
Karahanlı ve Gazneli örneklerinden hareketle İslamiyet'in kabulünün Türk devlet yapısında ve toplumsal hayatta r	1 1 0 100
Rumeli'deki fetihler ile iskân (şenlendirme) ve istimalât politikalarının amaçlarını ve etkilerini analiz eder.	1 1 0 100
Orta Çağ'da tarım ve ticaretin yaygın ekonomik faaliyetler olduklarını kavrar.	1 1 0 100
Osmanlı devlet idaresinin ilmiye, kalemiye ve seyyfiye sınıflarının birikimliliğine dayalı yapısını analiz eder.	1 1 0 100
1774-1914 yılları arasındaki süreçte meydana gelen başlıca siyasi gelişmeleri tarih şeridi ve haritalar üzerinde gös	1 0 0 0
Tanzimat Fermanı, Islahat Fermanı ve Kanun-ı Esasî'nin içeriklerini küresel ve yerel siyasi şartlar bağlamında değ	1 0 0 0
Kuvayı Milliye hareketinin oluşumundan Büyük Millet Meclisinin açılışına kadar olan süreçte meydana gelen geliş	1 0 0 0
Millî Mücadele sonucunda kazanılan diplomatik başarıları ülkemizin bağımsızlığı açısından değerlendirir.	1 0 0 0
Toplumsal alanda yapılan inkılapları ve meydana gelen gelişmeleri kavrar.	1 0 0 0
Coğrafya-2	11 4 1 36
Doğal sistemlerdeki değişimler ile ilgili geleceğe yönelik çıkarımlarda bulunur.	1 0 0 0
Ülkelerin gelişmişlik seviyelerinin belirlenmesinde etkili olan faktörleri açıklar.	1 1 0 100
Türkiye'nin turizm potansiyelini ve varlıklarını açıklar.	1 0 0 0
Tarihsel süreçte Türkiye'nin jeopolitik konumunu değerlendirir.	1 0 0 0
Türkiye'de tarım sektörünün özelliklerini açıklar.	1 1 0 100
Dünyadaki başlıca enerji nakit hatlarının bölge ve ülkelere etkisini açıklar.	1 0 0 0
Bir bölgedeki baskın ekonomik faaliyet türünü sosyal ve kültürel hayata etkileri açısından analiz eder.	1 1 0 100
Çevresel örgüt ve anlaşmaların çevre yönetimini ve korunmasına etkilerini açıklar.	1 0 1 0
Farklı kültürel bölgelerin yer yüzünde yayılışına etki eden faktörleri açıklar.	1 0 0 0
Doğal kaynaklar ile ekonomi ilişkisini açıklar.	1 0 0 0
Türkiye'nin madenleri ve enerji kaynaklarının dağılımını açıklar.	1 1 0 100
Felsefe	6 3 0 50
Bilgi felsefesinin konusunu ve problemlerini açıklar.	1 0 0 0
Siyaset felsefesinin konusunu ve problemlerini açıklar.	1 0 0 0
Felsefi düşüncenin özelliklerini açıklar.	1 0 0 0
Davranışı etkileyen sosyal etkenleri analiz eder.	1 1 0 100
Stresin nedenlerini örneklenendirir.	1 1 0 100
Öğrenmeyi etkileyen etkenleri irdeler.	1 1 0 100
Felsefe Grubu	6 3 0 50
Stresin nedenlerini örneklenendirir.	1 1 0 100
Gelişim dönemlerinin temel özelliklerini kavrar.	1 1 0 100
Psikolojinin bir bilim dalı olma sürecini kavrar.	1 1 0 100
Kalbim ve çevrem, psikolojik süreçler ve davranışlar üzerindeki etkilerini tartışır.	1 0 0 0
Öğrenmeyi örneklenendirir açıklar.	1 0 0 0
Din Kül. ve Ahl. Bil.	6 5 0 83
Kur'an-ı Kerim'de geçen kavramların tanımanın İslam'ı doğru anlamadaki önemini fark eder.	1 1 0 100
Kur'an-ı Kerim'de geçen bazı kavramların yorumları.	1 1 0 100
İslam inancında imanın mahiyetini araştırır.	1 1 0 100
Allah'ın varlığı ve birliği konusunda akli ve nakli delilleri analiz eder.	1 1 0 0
İslam'da bilginin kaynaklarını açıklar.	1 1 0 100
Budizm'in doğuşunu ve gelişim sürecini ızetler.	1 1 0 100
Felsefe (Seçmeli)	6 0 0 0
Siyaset felsefesinin konusunu ve problemlerini açıklar.	1 0 0 0
Felsefenin ortaya çıkışını hazırlayan düşünce ortamını açıklar.	1 0 0 0
Güdülenmeyi ortaya çıkaran ve etkileyen etkenleri analiz eder.	1 0 0 0
Güdülenmeyi	2 0 0 0
Günlük yaşamda kullanılan streste başa çıkma davranışları ile savunma mekanizmalarını öğrenir.	1 0 0 0
Matematik	40 2 1 5
Matematik-2	40 2 1 5
Bir karmaşık sayının a+ib (a,b)	1 0 0 0
Tam sayılarda bölünebilme kurallarıyla ilgili problemler çözer.	1 0 0 0
Birinci dereceden bir bilinmeyenli denklemin ve eşitsizliklerin çözüm kümelerini bulur.	1 1 0 100
İkinci dereceden bir bilinmeyenli denklemin kökleri ile katsayıları arasındaki ilişkileri kullanarak işlemler yapar.	2 0 0 0
Logaritma fonksiyonunun özelliklerini kullanarak işlemler yapar.	1 0 0 0
Logaritma fonksiyonu ile üstel fonksiyonu ilişkilendirerek problemler çözer.	1 0 0 0
Aritmetik ve geometrik dizilerin özelliklerini kullanarak işlemler yapar.	1 0 0 0
Fonksiyonlarla ilgili Uygulamalar	1 0 0 0
Fonksiyonların grafiklerini yorumlar.	1 0 0 0

SINAV SONUÇ BELGESİ							
ERZURUM / AŞKALE / Aşkale Anadolu İmam Hatip Lisesi							
Öğrenci				Numara		Sınıf	
ÖMER AKBAŞ				3928		12A	
Puan Türü	Puan	Genel Ort.	Dereceler				
			Snf	Kurum	İlçe	İl	Genel
SÖZ	▲ 219,611	214,290	10	11	71	110	2049
Puanı Hesaplanan:			38	122	207	5044	
EA	▼ 186,626	199,000	13	16	68	127	4467
Puanı Hesaplanan:			37	128	223	8152	
Katılımlar:			18	38	132	229	8442

Eşleşen TYT bilginiz bulunamadığı için sınav ortalaması TYT bilginiz olarak kullanılmıştır.

Ders	Soru	Doğru	Yanlış	Net	Başarı %	Sınıf Ort.	Kurum Ort.	Genel Ort.
<i>TYT Türkçe</i>	40	23	12	20,47	51			
<i>TYT Sosyal</i>	20	10	6	8,75	44			
<i>TYT Matematik</i>	40	9	4	7,64	19			
<i>TYT Fen</i>	20	6	5	4,29	21			
Edebiyat	24	3	12	0,00	0	▼ 5,03	▼ 3,70	▼ 9,14
Tarih-1	10	7	3	6,25	63	▲ 5,08	▲ 3,73	▲ 2,60
Coğrafya-1	6	4	2	3,50	58	▲ 1,44	▲ 1,16	▲ 2,01
Edebiyat-Sosyal-1	40	14	17	9,75	24	▼ 11,56	▲ 8,59	▼ 13,75
Tarih-2	11	6	3	5,25	48	▲ 3,85	▲ 3,10	▲ 3,05
Coğrafya-2	11	0	1	-0,25	-2	▼ 2,47	▼ 1,72	▼ 2,63
Felsefe	6	4	2	3,50	58	▲ 1,71	▲ 1,03	▲ 2,32
Felsefe Grubu	6	2	0	2,00	33	▼ 2,06	▲ 1,68	▼ 2,94
Din Kül. ve Ahl. Bil.	6	3	3	2,25	38	▼ 2,76	▼ 2,72	▼ 2,44
Felsefe (Seçmeli)	6	0	0	0,00	0	◆ 0,00	◆ 0,00	▼ 0,02
Sosyal-2	40	15	9	12,75	32	▼ 12,85	▲ 10,26	▼ 13,41
Toplam:	280	77	53	63,64	23	▼ 66,27	▲ 60,29	▼ 70,35

Soru No	1234567890123456789012345678901234567890
Edebiyat-Sosyal-1	c bcaC bba d aed CE b BeDaEDABeBDeEaE
Cevap Anahtarı	A DECECAEAECDBBDEACACEEDBBDCEDABBBDCEADE
Sosyal-2	CaBeCA BeE b dcCBEDA C bECdBa
Cevap Anahtarı	A CDBDCADBCECBCCACEDABBADCBEDABCEBDAEEDBEAC

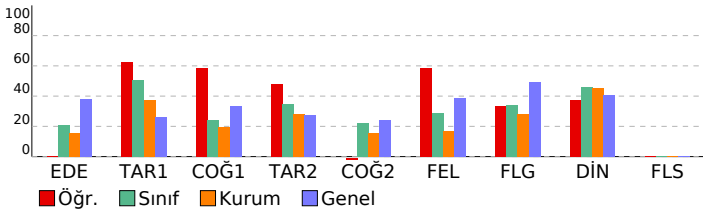

HR-2 AYT				
DERSLERE GÖRE BAŞARI ANALİZİ				
	S	D	Y	B%
Edebiyat-Sosyal-1	40	14	17	35
Edebiyat	24	3	12	13
Söz Öbeklerinde Anlam	1	0	1	0
Sözcüğü Anlamca Karşılayabilecek Kullanımlar	1	0	0	0
Cümle Tamamlama ve Oluşturma	1	0	1	0
Cümleler Arasındaki Anlam İlişkileri (Sebebe-Sonuç, Amaç-Sonuç, Koşul-Şart, Özel-Nesnel Yargı, Birbirinin Açıklayıcı)	1	0	1	0
Paragrafın Yardımcı Fikirleri (Düşünceleri)	1	0	1	0
Paragrafı İkiye Ayırma	1	1	0	100
Divan Şiiri	1	0	0	0
Divan edebiyatı nazım şekillerini inceler.	2	0	1	0
Divan edebiyatı sanatlarını tanıır.	1	0	1	0
Küçürek (minimal) hikâyenin genel özelliklerini kavrar.	1	0	1	0
Şiirdeki mazmun, imge ve edebî sanatları belirleyerek bunların anlama katkısını değerlendirir.	1	0	0	0
Tanzimat Dönemi roman yazarlarını tanıır.	1	0	0	0
Cumhuriyet Dönemi'nden (1923-1960) toplumsal eğilimleri yansıtan şiirleri bilir.	1	0	1	0
1980 sonrası Türk şiirlerini bilir.	1	0	0	0
1950-1980 arasında Türk edebiyatında yazılan romanların genel özelliklerini kavrar.	1	0	1	0
1950 Sonrası Türk Tiyatrosu	1	0	1	0
Millî Edebiyat Dönemi'nde Hikâye	1	0	1	0
1923-1950 arasında Türk edebiyatında eser veren roman yazarlarını tanıır.	1	0	0	0
Anonim halk şiiri nazım şekillerini tanıır.	1	1	0	100
Beş Hececiyi tanıır ve şiirlerinin genel özelliklerini kavrar.	1	1	0	100
Tasavvuf şiirlerini tanıır.	1	0	0	0
Cumhuriyet Dönemi'nde Hikâye (1940-1960)	1	0	1	0
Edebi Akımlar	1	0	0	0
Tarih-1	10	7	3	70
İlk Çağ'da yeryüzündeki belli başlı medeniyet havzalarını tanıır.	1	1	0	100
Türklerin Asya'da tarih sahnesine çıktıkları ve yaşadıkları alanlar ile başlıca kültür çevrelerini tanıır.	1	0	1	0
Hız, Muhammed ve Dört Halife Dönemi'nde Müslümanların Arap Yarımadası ve çevresinde siyasi hâkimiyeti kurma;	1	1	0	100
Karahanlı ve Gazneli örneklerinden hareketle İslamiyet'in kabulünün Türk devlet yapısında ve toplumsal hayatta r	1	0	1	0
Anadolu'daki ilk Türk siyasi teşekküllerinin birbirleriyle ve çevre devletlerle olan ilişkilerini uzlaşma ve çatışma ba	1	1	0	100
Rumeli'deki fetihler ile iskân (şenlendirme) ve istimâlet politikalarının amaçlarını ve etkilerini analiz eder.	1	1	0	100
Tanzimat Fermanı, Islahat Fermanı ve Kanun-ı Esasî'nin içeriklerini küresel ve yerel siyasi şartlar bağlamında değ	1	1	0	100
Doğu ve Güney Cephelerinde verilen mücadelelerin ülkemizin bağımsızlık sürecine katkılarını kavrar.	1	1	0	100
Düzenli ordu kurulmasından Mudanya Ateşkes Antlaşması'na kadar meydana gelen gelişmeleri Türkiye'nin b	1	0	1	0
Çağdaşlaşan Türkiye'nin temel olan Atatürk ilkelerini kavrar.	1	1	0	100
Coğrafya-1	6	4	2	67
Biyocoğrafyanın oluşumu ve azalmasına etkili olan faktörleri açıklar.	1	1	0	100
Türkiye'nin dış ticaretini ve dünya pazarlarındaki yerini ticarete konu olan ürünler açısından analiz eder.	1	1	0	0
Türkiye'de uygulanan ekonomi politikalarını mekansal etkileri açısından değerlendirir.	1	1	0	100
İlk kültür merkezlerinin ortaya çıkışı, yayılışı ve dağılımlarını belirleyen faktörleri açıklar.	1	1	0	100
Türkiye'de tarım sektörünün özelliklerini açıklar.	1	0	1	0
Doğal kaynakların sürdürülebilir kullanımını geri dönüşüm stratejileri açısından değerlendirir.	1	1	0	100
Sosyal-2	46	15	9	33
Tarih-2	11	6	3	55
Bir araştırma alanı ve bilim dalı olarak tarihin konusunu, kapsamını ve diğer bilim dallarıyla ilişkisini açıklar.	1	1	0	100
İlk ve Orta Çağlarda İslam'daki Türk siyasi teşekküllerinin güç ve yönetim yapısını kavrar.	1	0	1	0
Karahanlı ve Gazneli örneklerinden hareketle İslamiyet'in kabulünün Türk devlet yapısında ve toplumsal hayatta r	1	1	0	100
Rumeli'deki fetihler ile iskân (şenlendirme) ve istimâlet politikalarının amaçlarını ve etkilerini analiz eder.	1	0	1	0
Orta Çağ'da tarım ve ticaretin yaygın ekonomik faaliyetler olduklarını kavrar.	1	1	0	100
Osmanlı devlet idaresinin imtiyaz, kalemiye ve seyyife sınıflarının birlikteliğine dayalı yapısını analiz eder.	1	1	0	100
1774-1914 yılları arasındaki süreçte meydana gelen başlıca siyasi gelişmeleri tarih şeridi ve haritalar üzerinde göst	1	0	0	0
Tanzimat Fermanı, Islahat Fermanı ve Kanun-ı Esasî'nin içeriklerini küresel ve yerel siyasi şartlar bağlamında değ	1	1	0	100
Kuvayı Milliye hareketinin oluşumundan Büyük Millet Meclisinin açılışına kadar olan süreçte meydana gelen gelişm	1	1	0	0
Millî Mücadele sonucunda kazanılan diplomatik başarıları ülkemizin bağımsızlığı açısından değerlendirir.	1	1	0	100
Toplumsal alanda yapılan inkılaplar ve meydana gelen gelişmeleri kavrar.	1	0	0	0
Coğrafya-2	11	0	1	0
Doğal sistemlerdeki değişimlerle ilgili geleceğe yönelik çıkarımlarda bulunur.	1	0	0	0
Ülkelerin gelişmişlik seviyelerinin belirlenmesinde etkili olan faktörleri açıklar.	1	0	0	0
Türkiye'nin turizm potansiyelini ve varlıklarını açıklar.	1	0	0	0
Tarihsel süreçte Türkiye'nin jeopolitik konumunu değerlendirir.	1	0	0	0
Türkiye'de tarım sektörünün özelliklerini açıklar.	1	0	0	0
Dünyadaki başlıca enerji nakil hatlarının bölge ve ülkelere etkisini açıklar.	1	0	0	0
Bir bölgedeki baskın ekonomik faaliyet türünü sosyal ve kültürel hayata etkileri açısından analiz eder.	1	0	0	0
Çevresel örgüt ve anlaşılmanın çevre yönetimi ve korunmasına etkilerini açıklar.	1	0	0	0
Farklı kültürel bölgelerin yeryüzünde yayılışına etki eden faktörleri açıklar.	1	0	1	0
Doğal kaynaklar ile ekonomi ilişkisini açıklar.	1	0	0	0
Türkiye'nin madenleri ve enerji kaynaklarının dağılımını açıklar.	1	0	0	0
Felsefe	6	4	2	67
Bilgi felsefesinin konusunu ve problemlerini açıklar.	1	0	1	0
Siyaset felsefesinin konusunu ve problemlerini açıklar.	1	0	1	0
Felsefi düşüncenin özelliklerini açıklar.	1	1	0	100
Davranışı etkileyen sosyal etkenleri analiz eder.	1	1	0	100
Stresin nedenlerini örneklandırır.	1	1	0	100
Öğrenmeyi etkileyen etkenleri irdeler.	1	1	0	100
Felsefe Grubu	6	2	0	33
Stresin nedenlerini örneklandırır.	1	1	0	0
Gelişim dönemlerinin temel özelliklerini kavrar.	1	1	0	100
Psikolojinin bir bilim dalı olma sürecini kavrar.	1	0	0	0
Kalıtım ve çevrenin, psikolojik süreçler ve davranışlar üzerindeki etkilerini tartışır.	1	0	0	0
Öğrenmeyi örneklandırarak açıklar.	1	0	0	0
Din Kül. ve Ahl. Bil.	6	3	3	50
Kur'an-ı Kerim'de geçen kavramları tanımanın İslam'ı doğru anlamadaki önemini fark eder.	1	0	1	0
Kur'an-ı Kerim'de geçen bazı kavramları yorumlar.	1	1	0	100
İslam inancında imanın mahiyetini araştırır.	1	1	0	100
Allah'ın varlığı ve birliği konusunda akli ve nakli delilleri analiz eder.	1	1	0	0
İslam'da bilginin kaynaklarını açıklar.	1	0	1	0
Budizm'in doğuşunu ve gelişim sürecini özetler.	1	1	0	100
Felsefe (Seçmeli)	6	0	0	0
Siyaset felsefesinin konusunu ve problemlerini açıklar.	1	0	0	0
Felsefenin ortaya çıkışını hazırlayan düşünce ortamını açıklar.	1	0	0	0
Güdülenmeyi ortaya çıkaran ve etkileyen etkenleri analiz eder.	1	0	0	0
	2	0	0	0
Günlük yaşamda kullanılan stresle başa çıkma davranışları ile savunma mekanizmalarını öğrenir.	1	0	0	0

SINAV SONUÇ BELGESİ							
ERZURUM / AŞKALE / Aşkale Anadolu İmam Hatip Lisesi							
Öğrenci				Numara		Sınıf	
RECEP YEŞİL				110		12A	
Puan Türü	Puan	Genel Ort.	Dereceler				
			Snf	Kurum	İlçe	İl	Genel
SÖZ	▼ 190,716	214,290	14	22	87	141	2919
	Puanı Hesaplanan:		38	122	207	5044	
SAY	▼ 138,697	194,820	6	7	27	62	5332
	Puanı Hesaplanan:		12	50	109	6337	
EA	▲ 204,666	199,000	8	10	54	100	3332
	Puanı Hesaplanan:		37	128	223	8152	
Katılımlar:			18	38	132	229	8442

Eşleşen TYT bilginiz bulunamadığı için sınav ortalaması TYT bilginiz olarak kullanılmıştır.

Ders	Soru	Doğru	Yanlış	Net	Başarı %	Sınıf Ort.	Kurum Ort.	Genel Ort.
<i>TYT Türkçe</i>	40	23	12	20,47	51			
<i>TYT Sosyal</i>	20	10	6	8,75	44			
<i>TYT Matematik</i>	40	9	4	7,64	19			
<i>TYT Fen</i>	20	6	5	4,29	21			
Edebiyat	24	7	13	3,75	16	▼ 5,03	▲ 3,70	▼ 9,14
Tarih-1	10	8	2	7,50	75	▲ 5,08	▲ 3,73	▲ 2,60
Coğrafya-1	6	2	2	1,50	25	▲ 1,44	▲ 1,16	▼ 2,01
Edebiyat-Sosyal-1	40	17	17	12,75	32	▲ 11,56	▲ 8,59	▼ 13,75
Tarih-2	11	3	6	1,50	14	▼ 3,85	▼ 3,10	▼ 3,05
Coğrafya-2	11	2	3	1,25	11	▼ 2,47	▼ 1,72	▼ 2,63
Felsefe	6	1	2	0,50	8	▼ 1,71	▼ 1,03	▼ 2,32
Felsefe Grubu	6	0	0	0,00	0	▼ 2,06	▼ 1,68	▼ 2,94
Din Kül. ve Ahl. Bil.	6	3	3	2,25	38	▼ 2,76	▼ 2,72	▼ 2,44
Felsefe (Seçmeli)	6	0	0	0,00	0	◆ 0,00	◆ 0,00	▼ 0,02
Sosyal-2	40	9	14	5,50	14	▼ 12,85	▼ 10,26	▼ 13,41
Matematik-2	40	2	3	1,25	3	▲ 0,71	▲ 0,45	▼ 8,47
Toplam:	280	76	61	60,64	22	▼ 66,27	▲ 60,29	▼ 70,35

Soru No	1234567890123456789012345678901234567890
Edebiyat-Sosyal-1	DECEcCddc ecdd a Ccaa BcBdBEDABBBDe cE
Cevap Anahtarı	A DECEECAEAECDBDEACACEEDBBDCEDEABBBDECADE
Sosyal-2	bc DCc cacC Bbd C dAa d bECdDb
Cevap Anahtarı	A CDBDCADBCECBBCACEDABBADCBEDABCEDBAECBDAEDBEAC
Matematik	Ba D a e
Cevap Anahtarı	A BCCADEADCDBEACBAAACDBCECCBDEEAADCDBBABC

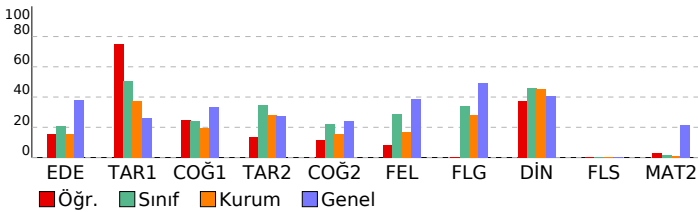

HR-2 AYT				
DERSLERE GÖRE BAŞARI ANALİZİ				
	S	D	Y	B%
Edebiyat-Sosyal-1	40	17	17	43
Edebiyat	24	7	13	29
Söz Öbeklerinde Anlam	1	1	0	100
Sözcüğü Anlamca Karşılayabilecek Kullanımlar	1	1	0	100
Cümle Tamamlama ve Oluşturma	1	1	0	100
Cümleler Arasındaki Anlam İlişkileri (Sebebe-Sonuç, Amaç-Sonuç, Koşul-Şart, Özel-Nesnel Yargı, Birbirinin Açıklayıcı)	1	1	0	100
Paragrafın Yardımcı Fikirleri (Düşünceleri)	1	0	1	0
Paragrafı Kiye Ayırma	1	1	0	100
Divan Şiiri	1	0	1	0
Divan edebiyatı nazım şekillerini inceler.	2	0	2	0
Divan edebiyatı sanatçıları tanıır.	1	0	1	0
Küçürek (minimal) hikâyenin genel özelliklerini kavrar.	1	0	0	0
Şiirdeki mazmun, imge ve edebî sanatları belirleyerek bunların anlama katkısını değerlendirir.	1	0	1	0
Tanzimat Dönemi roman yazarlarını tanıır.	1	0	1	0
Cumhuriyet Dönemi'nden (1923-1960) toplumsal eğilimleri yansıtan şiirleri bilir.	1	0	1	0
1980 sonrası Türk şiirlerini bilir.	1	0	0	0
1950-1980 arasında Türk edebiyatında yazılan romanların genel özelliklerini kavrar.	1	0	1	0
1950 Sonrası Türk Tiyatrosu	1	0	0	0
Millî Edebiyat Dönemi'nde Hikâye	1	1	0	100
1923-1950 arasında Türk edebiyatında eser veren roman yazarlarını tanıır.	1	0	1	0
Anonim halk şiiri nazım şekillerini tanıır.	1	0	1	0
Beş Hececiyi tanıır ve şiirlerinin genel özelliklerini kavrar.	1	0	1	0
Tasavvuf şiirlerini tanıır.	1	0	1	0
Cumhuriyet Dönemi'nde Hikâye (1940-1960)	1	0	0	0
Edebi Akımlar	1	1	0	100
Tarih-1	10	8	2	80
İlk Çağ'da yeryüzündeki belli başlı medeniyet havzalarını tanıır.	1	0	1	0
Türklerin Asya'da tarih sahnesine çıktıkları ve yaşadıkları alanlar ile başlıca kültür çevrelerini tanıır.	1	1	0	100
Hız, Muhammed ve Dört Halife Dönemi'nde Müslümanların Arap Yarımadası ve çevresinde siyasi hâkimiyet kurma;	1	1	0	100
Karahanlı ve Gazneli örneklerinden hareketle İslamiyet'in kabulünün Türk devlet yapısında ve toplumsal hayatta r	1	0	1	0
Anadolu'daki ilk Türk siyasi teşekküllerinin birbirleriyle ve çevre devletlerle olan ilişkilerini uzlaşma ve çatışma ba	1	0	1	0
Rumeli'deki fetihler ile iskân (şenlendirme) ve istîmâlet politikalarının amaçlarını ve etkilerini analiz eder.	1	0	1	0
Tanzimat Fermanı, İslahat Fermanı ve Kanun-ı Esasî'nin içeriklerini küresel ve yerel siyasi şartlar bağlamında değ	1	1	0	100
Doğu ve Güney Cephelelerinde verilen mücadelelerin ülkemizin bağımsızlık sürecine katkılarını kavrar.	1	1	0	100
Düzenli ordu kurulmasından Mudanya Ateşkes Antlaşması'na kadar meydana gelen gelişmeleri Türkiye'nin b	1	1	0	100
Çağdaşlaşan Türkiye'nin temel olan Atatürk ilkelerini kavrar.	1	1	0	100
Coğrafya-1	6	2	2	33
Biyocoğrafyanın oluşumu ve azalmasında etkili olan faktörleri açıklar.	1	1	0	100
Türkiye'nin dış ticaretini ve dünya pazarlarındaki yerini ticarete konu olan ürünler açısından analiz eder.	1	0	1	0
Türkiye'de uygulanan ekonomi politikalarını mekansal etkileri açısından değerlendirir.	1	0	0	0
İlk kültür merkezlerinin ortaya çıkışı, yayılışı ve dağılımlarını belirleyen faktörleri açıklar.	1	0	0	0
Türkiye'de tarım sektörünün özelliklerini açıklar.	1	0	1	0
Doğal kaynakların sürdürülebilir kullanımını geri dönüşüm stratejileri açısından değerlendirir.	1	1	0	100
Sosyal-2	46	9	14	20
Tarih-2	11	3	6	27
Bir araştırma alanı ve bilim dalı olarak tarihin konusunu, kapsamını ve diğer bilim dallarıyla ilişkisini açıklar.	1	0	1	0
İlk ve Orta Çağlarda İslam'daki Türk siyasi teşekküllerinin güç ve yönetim yapısını kavrar.	1	0	1	0
Karahanlı ve Gazneli örneklerinden hareketle İslamiyet'in kabulünün Türk devlet yapısında ve toplumsal hayatta r	1	0	0	0
Rumeli'deki fetihler ile iskân (şenlendirme) ve istîmâlet politikalarının amaçlarını ve etkilerini analiz eder.	1	0	1	0
Orta Çağ'da tarım ve ticaretin yaygın ekonomik faaliyetler olduklarını kavrar.	1	1	0	100
Osmanlı devlet idaresinin imtiyaz, kalemiye ve seyyife sınıflarının birikteliğine dayalı yapısını analiz eder.	1	0	1	0
1774-1914 yılları arasındaki süreçte meydana gelen başlıca siyasi gelişmeleri tarih şeridi ve haritalar üzerinde gös	1	0	0	0
Tanzimat Fermanı, İslahat Fermanı ve Kanun-ı Esasî'nin içeriklerini küresel ve yerel siyasi şartlar bağlamında değ	1	0	1	0
Kuvayı Milliye hareketinin oluşumundan Büyük Millet Meclisinin açılışına kadar olan süreçte meydana gelen geliş	1	0	1	0
Millî Mücadele sonucunda kazanılan diplomatik başarıları ülkemizin bağımsızlığı açısından değerlendirir.	1	0	1	0
Toplumsal alanda yapılan inkılapları ve meydana gelen gelişmeleri kavrar.	1	1	0	100
Coğrafya-2	11	2	3	18
Doğal sistemlerdeki değişimlerle ilgili geleceğe yönelik çıkarımlarda bulunur.	1	0	0	0
Ülkelerin gelişmişlik seviyelerinin belirlenmesinde etkili olan faktörleri açıklar.	1	1	0	100
Türkiye'nin turizm potansiyelini ve varlıklarını açıklar.	1	0	1	0
Tarihsel süreçte Türkiye'nin jeopolitik konumunu değerlendirir.	1	0	1	0
Türkiye'de tarım sektörünün özelliklerini açıklar.	1	0	0	0
Dünyadaki başlıca enerji nakit hatlarının bölge ve ülkelere etkisini açıklar.	1	0	1	100
Bir bölgedeki baskın ekonomik faaliyet türünü sosyal ve kültürel hayata etkileri açısından analiz eder.	1	0	0	0
Çevresel örgüt ve anlaşmaların çevre yönetimi ve korunmasına etkilerini açıklar.	1	0	0	0
Farklı kültürel bölgelerin yeryüzünde yayılışına etki eden faktörleri açıklar.	1	0	0	0
Doğal kaynaklar ile ekonomi ilişkisini açıklar.	1	0	0	0
Türkiye'nin madenleri ve enerji kaynaklarının dağılımını açıklar.	1	0	1	0
Felsefe	6	1	2	17
Bilgi felsefesinin konusunu ve problemlerini açıklar.	1	1	0	100
Siyaset felsefesinin konusunu ve problemlerini açıklar.	1	0	1	0
Felsefi düşüncenin özelliklerini açıklar.	1	0	0	0
Davranışı etkileyen sosyal etkenleri analiz eder.	1	0	0	0
Stresin nedenlerini örneklandırır.	1	0	1	0
Öğrenmeyi etkileyen etkenleri irdeler.	1	0	0	0
Felsefe Grubu	6	0	0	0
Stresin nedenlerini örneklandırır.	1	0	0	0
Gelişim dönemlerinin temel özelliklerini kavrar.	1	0	0	0
Psikolojinin bir bilim dalı olma sürecini kavrar.	1	0	0	0
Kalıtım ve çevrenin, psikolojik süreçler ve davranışlar üzerindeki etkilerini tartışır.	1	0	0	0
Öğrenmeyi örneklandırarak açıklar.	1	0	0	0
Din Kül. ve Ahl. Bil.	6	3	3	50
Kur'an-ı Kerim'de geçen kavramları tanımanın İslam'ı doğru anlamadaki önemini fark eder.	1	0	1	0
Kur'an-ı Kerim'de geçen bazı kavramları yorumlar.	1	1	0	100
İslam inancında imanın mahiyetini araştırır.	1	1	0	100
Allah'ın varlığı ve birliği konusunda akli ve nakli delilleri analiz eder.	1	0	1	0
İslam'da bilginin kaynaklarını açıklar.	1	1	0	100
Budizm'in doğuşunu ve gelişim sürecini özetler.	1	0	1	0
Felsefe (Seçmeli)	6	0	0	0
Siyaset felsefesinin konusunu ve problemlerini açıklar.	1	0	0	0
Felsefenin ortaya çıkışını hazırlayan düşünce ortamını açıklar.	1	0	0	0
Güdülenmeyi ortaya çıkaran ve etkileyen etkenleri analiz eder.	1	0	0	0
	2	0	0	0
Günlük yaşamda kullanılan strese başa çıkma davranışları ile savunma mekanizmalarını öğrenir.	1	0	0	0
Matematik	40	2	3	5
Matematik-2	40	2	3	5
Bir karmaşık sayının a+ib (a,b)	1	1	0	100
Tam sayılarda bölünebilme kurallarıyla ilgili problemler çözer.	1	0	1	0
Birinci dereceden bir bilinmeyenli denklem ve eşitsizliklerin çözüm kümelerini bulur.	1	0	0	0
İkinci dereceden bir bilinmeyenli denklem kökleri ile katsayıları arasındaki ilişkileri kullanarak işlemler yapar.	2	0	0	0
Logaritma fonksiyonunun özelliklerini kullanarak işlemler yapar.	1	0	0	0
Logaritma fonksiyonu ile üstel fonksiyonu ilişkilendirerek problemler çözer.	1	0	0	0
Aritmetik ve geometrik dizilerin özelliklerini kullanarak işlemler yapar.	1	0	0	0
Fonksiyonlarla ilgili uygulamalar	1	1	0	100
Fonksiyonların grafiklerini yorumlar.	1	0	0	0

SINAV SONUÇ BELGESİ							
ERZURUM / AŞKALE / Aşkale Anadolu İmam Hatip Lisesi							
Öğrenci			Numara	Sınıf			
YUSUF DAŞTAN			3957	12A			
Puan Türü	Puan	Genel Ort.	Dereceler				
			Snf	Kurum	İlçe	İl	Genel
SÖZ	▲ 245,981	214,290	7	7	55	81	1442
	Puanı Hesaplanan:		38	122	207	5044	
EA	▲ 217,406	199,000	4	5	41	81	2579
	Puanı Hesaplanan:		37	128	223	8152	
Katılımlar:		18	38	132	229	8442	

Eşleşen TYT bilginiz bulunamadığı için sınav ortalaması TYT bilginiz olarak kullanılmıştır.

Ders	Soru	Doğru	Yanlış	Net	Başarı %	Sınıf Ort.	Kurum Ort.	Genel Ort.
<i>TYT Türkçe</i>	40	23	12	20.47	51			
<i>TYT Sosyal</i>	20	10	6	8.75	44			
<i>TYT Matematik</i>	40	9	4	7.64	19			
<i>TYT Fen</i>	20	6	5	4.29	21			
Edebiyat	24	12	5	10,75	45	▲ 5,03	▲ 3,70	▲ 9,14
Tarih-1	10	5	4	4,00	40	▼ 5,08	▲ 3,73	▲ 2,60
Coğrafya-1	6	2	4	1,00	17	▼ 1,44	▼ 1,16	▼ 2,01
Edebiyat-Sosyal-1	40	19	13	15,75	39	▲ 11,56	▲ 8,59	▲ 13,75
Tarih-2	11	3	7	1,25	11	▼ 3,85	▼ 3,10	▼ 3,05
Coğrafya-2	11	5	6	3,50	32	▲ 2,47	▲ 1,72	▲ 2,63
Felsefe	6	2	3	1,25	21	▼ 1,71	▲ 1,03	▼ 2,32
Felsefe Grubu	6	5	1	4,75	79	▲ 2,06	▲ 1,68	▲ 2,94
Din Kül. ve Ahl. Bil.	6	4	2	3,50	58	▲ 2,76	▲ 2,72	▲ 2,44
Felsefe (Seçmeli)	6	0	0	0,00	0	◆ 0,00	◆ 0,00	▼ 0,02
Sosyal-2	40	19	19	14,25	36	▲ 12,85	▲ 10,26	▲ 13,41
Toplam:	280	86	59	71,14	25	▲ 66,27	▲ 60,29	▲ 70,35

Soru No	1234567890123456789012345678901234567890
Edebiyat-Sosyal-1	bEEDCcE b adCDA B EA CdAdeBd cBBacaeED
Cevap Anahtarı	B CEEDCEECAACECDADBBBEADECBDBDEADBABBEADCED
Sosyal-2	eDdöbcCaeE ddcDBcBcBcCc aADEEeBDDdBaEC
Cevap Anahtarı	B CDDBACCDCeACEDEBDBCCBABBBCDABADEECBDBDAEACBDCEE

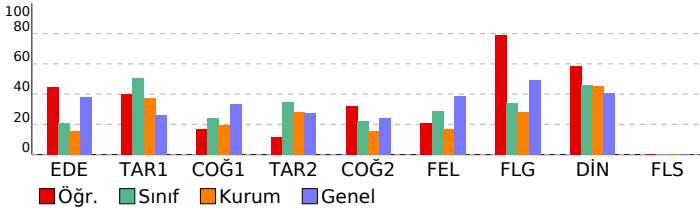

HR-2 AYT

DERSLERE GÖRE BAŞARI ANALİZİ		S	D	Y	B%
Edebiyat-Sosyal-1		40	19	13	48
Edebiyat		24	12	5	50
Cümle Tamamlama ve Oluşturma		1	0	1	0
Cümleler Arasındaki Anlam İlişkileri (Sebeb-Sonuç, Amaç-Sonuç, Koşul-Şart, Özne-Nesnel Yargı, Birbirinin Açıklayıcı)		1	1	0	100
Sözcüğü Anlamca Karşılayabilecek Kullanımlar		1	1	0	100
Söz Öbeklerinde Anlam		1	1	0	100
Paragrafı İkiye Ayırma		1	1	0	100
Paragrafın Yardımcı Fikirleri (Düşünceleri)		1	0	1	0
Küçürek (minimal) hikâyenin genel özelliklerini kavrar.		1	1	0	100
Şiirdeki mazmun, imge ve edebî sanatları belirleyerek bunların anlama katkısını değerlendirir.		1	0	0	0
Divan edebiyatı sanatçıların tanır.		1	0	1	0
Divan Şiiri		1	0	0	0
Divan edebiyatı nazım şekillerini inceler.		2	0	1	0
1950-1980 arasında Türk edebiyatında yazılan romanların genel özelliklerini kavrar.		1	1	0	0
Millî Edebiyat Dönemi'nde Hikâye		1	1	0	100
1980 sonrası Türk şairlerini bilir.		1	1	0	100
1950 Sonrası Türk Tiyatrosu		1	1	0	100
Tanzimat Dönemi roman yazarlarını tanır.		1	0	0	0
Cumhuriyet Dönemi'nden (1923-1960) toplumcu eğilimleri yansıtan şairleri bilir.		1	1	0	100
Edebi Akımlar		1	0	0	0
Beş Hececiyi tanır ve şiirlerinin genel özelliklerini kavrar.		1	1	0	100
1923-1950 arasında Türk edebiyatında eser veren roman yazarlarını tanır.		1	1	0	100
Cumhuriyet Dönemi'nde Hikâye (1940-1960)		1	0	0	0
Tasavvuf şairlerini tanır.		1	0	0	0
Anonim halk şiiri nazım şekillerini tanır.		1	1	0	100
Tarih-1		10	5	4	50
Türklerin Asya'da tarih sahnesine çıktıkları ve yaşadıkları alanlar ile başlıca kültür çevrelerini tanır.		1	0	1	0
İlk Çağ'da yeryüzündeki belli başlı medeniyet havzalarını tanır.		1	0	1	0
Hz. Muhammed ve Dört Halife Dönemi'nde Müslümanların Arap Yarımadası ve çevresinde siyasi hâkimiyet kurma;		1	1	0	100
Anadolu'daki ilk Türk siyasi teşekküllerinin birbirleriyle ve çevre devletlerle olan ilişkilerini ullaştırma ve çatışma ba		1	1	0	100
Karahanlı ve Gazneli örneklerinden hareketle İslamiyet'in kabulünün Türk devlet yapısında ve toplumsal hayatta r		1	0	0	0
Rumeli'deki fetihler ile iskân (şenlendirme) ve istîmâlet politikalarının amaçlarını ve etkilerini analiz eder.		1	1	0	100
Düzenli ordunun kurulmasından Mudanya Ateşkes Antlaşması'na kadar meydana gelen gelişmeleri Türkiye'nin b		1	0	0	0
Tanzimat Fermanı, İshâhat Fermanı ve Kanun-ı Esasî'nin içeriklerini küresel ve yerel siyasi şartlar bağlamında değ		1	0	1	0
Çağdaşlaşan Türkiye'nin temeli olan Atatürk ilkelerini kavrar.		1	1	0	100
Doğru ve Güney Cephelelerinde verilen mücadelelerin ülkemizin bağımsızlık sürecine katkılarını kavrar.		1	1	0	100
Coğrafya-1		6	2	4	33
Türkiye'de uygulanan ekonomi politikalarını mekânsal etkileri açısından değerlendirir.		1	0	1	0
İlk kültür merkezlerinin ortaya çıkışı, yayılışı ve dağılımlarını belirleyen faktörleri açıklar.		1	0	1	0
Biyçeşitliliğin oluşumu ve azalmasında etkili olan faktörleri açıklar.		1	0	1	0
Türkiye'nin dış ticaretini ve dünya pazarlarındaki yerini ticarete konu olan ürünler açısından analiz eder.		1	0	1	0
Doğal kaynakların sürdürülebilir kullanımını geri dönüşüm stratejileri açısından değerlendirir.		1	1	0	100
Türkiye'de tarım sektörünün özelliklerini açıklar.		1	1	0	100
Sosyal-2		46	19	19	41
Tarih-2		11	3	7	27
Bir araştırma alanı ve bilim dalı olarak tarihin konusunu, kapsamını ve diğer bilim dallarıyla ilişkisini açıklar.		1	0	1	0
Rumeli'deki fetihler ile iskân (şenlendirme) ve istîmâlet politikalarının amaçlarını ve etkilerini analiz eder.		1	1	0	100
İlk ve Orta Çağlarda İç Asya'daki Türk siyasi teşekküllerinin güç ve yönetim yapısını kavrar.		1	1	0	100
1774-1914 yılları arasındaki süreçte meydana gelen başlıca siyasi gelişmeleri tarih şeridi ve haritalar üzerinde göst		1	0	1	0
Osmanlı devlet idaresinin ilmiye, kalemiye ve şeyfiye sınıflarının birlikteliğine dayalı yapısını analiz eder.		1	0	1	0
Tanzimat Fermanı, İshâhat Fermanı ve Kanun-ı Esasî'nin içeriklerini küresel ve yerel siyasi şartlar bağlamında değ		1	0	1	0
Kuvay-ı Milliye hareketinin oluşumundan Büyük Millet Meclisinin açılışına kadar olan süreçte meydana gelen geliş		1	1	0	100
Orta Çağ'da tarım ve ticaretin yaygın ekonomik faaliyetler olduklarını kavrar.		1	0	1	0
1774-1914 yılları arasındaki süreçte meydana gelen başlıca siyasi gelişmeleri tarih şeridi ve haritalar üzerinde göst		1	0	1	0
Toplumsal alanda yapılan inkılap ve meydana gelen gelişmeleri kavrar.		1	0	1	0
Millî Mücadele sonucunda kazanılan diplomatik başarıları ülkemizin bağımsızlığı açısından değerlendirir.		1	0	0	0
Coğrafya-2		11	5	6	45
Türkiye'de tarım sektörünün özelliklerini açıklar.		1	0	1	0
Dünyadaki başlıca enerji nakil hatlarının bölge ve ülkelere etkisini açıklar.		1	0	1	0
Bir bölgedeki baskın ekonomik faaliyeti türünü sosyal ve kültürel hayata etkileri açısından analiz eder.		1	0	1	0
Çevresel örgüt ve anlaşmaların çevre yönetimi ve korunmasına etkilerini açıklar.		1	1	0	100
Doğal sistemlerdeki değişimlerle ilgili geleceğe yönelik çıkarımlarda bulunur.		1	1	0	100
Ülkelerin gelişmişlik seviyelerinin belirlenmesinde etkili olan faktörleri açıklar.		1	0	1	0
Türkiye'nin turizm potansiyelini ve varlıklarını açıklar.		1	0	1	0
Tarihsel süreçte Türkiye'nin jeopolitik konumunu değerlendirir.		1	1	0	100
Türkiye'nin madenleri ve enerji kaynaklarının dağılımını açıklar.		1	1	0	100
Farklı kültürel bölgelerin yeryüzünde yayılışına etki eden faktörleri açıklar.		1	0	1	0
Doğal kaynaklar ile ekonomi ilişkisini açıklar.		1	1	0	100
Felsefe		6	2	3	33
Davranış etkileyen sosyal etkileri analiz eder.		1	0	1	0
Felsefi düşüncenin özelliklerini açıklar.		1	1	0	100
Siyaset felsefesinin konusunu ve problemlerini açıklar.		1	0	1	0
Bilgi felsefesinin konusunu ve problemlerini açıklar.		1	0	0	0
		1	0	1	0
Stresin nedenlerini örneklandırır.		1	1	0	100
Felsefe Grubu		6	5	1	83
Öğrenmeyi etkileyen etkenleri irdeler.		1	1	0	100
Stresin nedenlerini örneklandırır.		1	1	0	100
Psikolojinin bir bilim dalı olma sürecini kavrar.		1	1	0	100
Gelişim dönemlerinin temel özelliklerini kavrar.		1	0	1	0
Öğrenmeyi örneklandırarak açıklar.		1	1	0	100
Kalıtım ve çevrenin, psikolojik süreçler ve davranışlar üzerindeki etkilerini tartışır.		1	1	0	100
Din Kül. ve Ahl. Bil.		6	4	2	67
Allah'ın varlığı ve birliği konusunda akli ve nakli delilleri analiz eder.		1	0	1	0
İslam'da bilginin kaynaklarını açıklar.		1	1	0	100
Budizm'in doğuşunu ve gelişim sürecini özetler.		1	0	1	0
Kur'an'ın Kerim'de geçen kavramları tanımanın önemini kavrar.		1	1	0	100
Kur'an'ın Kerim'de geçen bazı kavramları yorumlar.		1	1	0	100
İslam inancında imanın mahiyetini araştırır.		1	1	0	100
Felsefe (Seçmeli)		6	0	0	0
Günlük yaşamda kullanılan stresle başa çıkma davranışları ile savunma mekanizalarını öğrenir.		1	0	0	0
Güdülenmeyi ortaya çıkaran ve etkileyen etkenleri analiz eder.		1	0	0	0
Felsefenin ortaya çıkışı hakkında hazırlanan düşünce ortamını açıklar.		1	0	0	0
		2	0	0	0
Siyaset felsefesinin konusunu ve problemlerini açıklar.		1	0	0	0

SINAV SONUÇ BELGESİ							
ERZURUM / AŞKALE / Aşkale Anadolu İmam Hatip Lisesi							
Öğrenci				Numara		Sınıf	
AHMET YALVAÇ				661		12B	
Puan Türü	Puan	Genel Ort.	Dereceler				
			Snf	Kurum	İlçe	İl	Genel
SÖZ	▼ 189,746	214,290	9	23	89	145	2949
	Puanı Hesaplanan:		38	122	207	5044	
EA	▼ 160,446	199,000	11	28	100	176	6239
	Puanı Hesaplanan:		37	128	223	8152	
Katılımlar:			19	38	132	229	8442

Eşleşen TYT bilginiz bulunamadığı için sınav ortalaması TYT bilginiz olarak kullanılmıştır.

Ders	Soru	Doğru	Yanlış	Net	Başarı %	Sınıf Ort.	Kurum Ort.	Genel Ort.
<i>TYT Türkçe</i>	40	23	12	20,47	51			
<i>TYT Sosyal</i>	20	10	6	8,75	44			
<i>TYT Matematik</i>	40	9	4	7,64	19			
<i>TYT Fen</i>	20	6	5	4,29	21			
Edebiyat	24	3	15	-0,75	-3	▼ 2,55	▼ 3,70	▼ 9,14
Tarih-1	10	7	1	6,75	68	▲ 2,58	▲ 3,73	▲ 2,60
Coğrafya-1	6	0	5	-1,25	-21	▼ 0,91	▼ 1,16	▼ 2,01
Edebiyat-Sosyal-1	40	10	21	4,75	12	▼ 6,04	▼ 8,59	▼ 13,75
Tarih-2	11	3	5	1,75	16	▼ 2,63	▼ 3,10	▼ 3,05
Coğrafya-2	11	3	7	1,25	11	▲ 1,12	▼ 1,72	▼ 2,63
Felsefe	6	2	3	1,25	21	▲ 0,43	▲ 1,03	▼ 2,32
Felsefe Grubu	6	3	3	2,25	38	▲ 1,43	▲ 1,68	▼ 2,94
Din Kül. ve Ahl. Bil.	6	4	2	3,50	58	▲ 2,78	▲ 2,72	▲ 2,44
Felsefe (Seçmeli)	6	0	0	0,00	0	◆ 0,00	◆ 0,00	▼ 0,02
Sosyal-2	40	15	20	10,00	25	▲ 8,39	▼ 10,26	▼ 13,41
Matematik-2	40	0	1	-0,25	-1	▼ -0,04	▼ 0,45	▼ 8,47
Toplam:	280	73	69	55,64	20	▲ 55,50	▼ 60,29	▼ 70,35
Soru No	1234567890123456789012345678901234567890							
Edebiyat-Sosyal-1	cCEd da dbb*cc becbaE DbEDABBBc debd							
Cevap Anahtarı	A DECEECACAECDBBDEACACEEDBBDDCEDABBDDCEADE							
Sosyal-2	acB Cc ce C BaCdaEbededaC EcbCaDBbECBDb							
Cevap Anahtarı	A CDBDCADBCECBCCACEDABBADCBEDABCEDBAECBDAEDBEAC							
Matematik	a							
Cevap Anahtarı	A BCCADEADCBDEACBAAACBCECCBDEEAADCBBBACB							

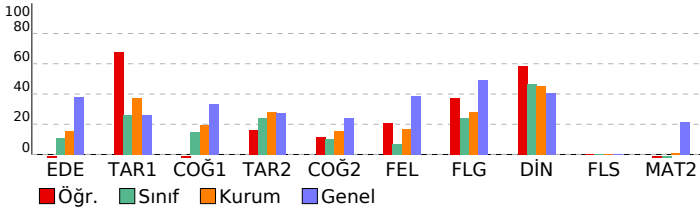

HR-2 AYT					DERSLERE GÖRE BAŞARI ANALİZİ				S	D	Y	B%			
Edebiyat-Sosyal-1												40	10	21	25
Edebiyat												24	3	15	13
Söz Öbeklerinde Anlam												1	0	0	0
Sözcüğü Anlamca Karşılayabilecek Kullanımlar												1	0	1	0
Cümle Tamamlama ve Oluşturma												1	1	0	100
Cümleler Arasındaki Anlam İlişkileri (Sebep-Sonuç, Amaç-Sonuç, Koşul-Şart, Özel-Nesnel Yargı, Birbirinin Açıklayıcı)												1	1	0	100
Paragrafın Yardımcı Fikirleri (Düşünceleri)												1	0	1	0
Paragrafı İkiye Ayırma												1	0	0	0
Divan Şiiri												1	0	1	0
Divan edebiyatı nazım şekillerini inceler.												2	0	2	0
Divan edebiyatı sanatçıları tanıtır.												1	0	0	0
Küçürek (minimal) hikâyenin genel özelliklerini kavrar.												1	0	1	0
Şiirdeki mazmun, imge ve edebî sanatları belirleyerek bunların anlama katkısını değerlendirir.												1	0	1	0
Tanzimat Dönemi roman yazarlarını tanıtır.												1	0	1	0
Cumhuriyet Dönemi'nden (1923-1960) toplumsal eğilimleri yansıtan şairleri bilir.												1	0	1	0
1980 sonrası Türk şairlerini bilir.												1	0	1	0
1950-1980 arasında Türk edebiyatında yazılan romanların genel özelliklerini kavrar.												1	0	0	0
1950 Sonrası Türk Tiyatrosu												1	0	1	0
Millî Edebiyat Dönemi'nde Hikâye												1	0	1	0
1923-1950 arasında Türk edebiyatında eser veren roman yazarlarını tanıtır.												1	0	1	0
Anonim halk şiiri nazım şekillerini tanıtır.												1	0	1	0
Beş Hececiyi tanıtır ve şiirlerinin genel özelliklerini kavrar.												1	0	1	0
Tasavvuf şairlerini tanıtır.												1	1	0	100
Cumhuriyet Dönemi'nde Hikâye (1940-1960)												1	0	0	0
Edebi Akımlar												1	0	0	0
Tarih-1												10	7	1	70
İlk Çağ'da yeryüzündeki belli başlı medeniyet havzalarını tanıtır.												1	0	0	0
Türklerin Asya'da tarih sahnesine çıktıkları ve yaşadıkları alanlar ile başlıca kültür çevrelerini tanıtır.												1	0	0	0
Hz. Muhammed ve Dört Halife Dönemi'nde Müslümanların Arap Yarımadası ve çevresinde siyasi hâkimiyet kurma;												1	0	1	100
Karahanlı ve Gazneli örneklerinden hareketle İslamiyet'in kabulünün Türk devlet yapısında ve toplumsal hayatta r												1	0	1	0
Anadolu'daki ilk Türk siyasi teşekküllerinin birbirleriyle ve çevre devletlerle olan ilişkilerini uzlaşma ve çatışma ba												1	0	1	100
Rumeli'deki fetihler ile iskân (şenlendirme) ve istimâlet politikalarının amaçlarını ve etkilerini analiz eder.												1	1	0	100
Tanzimat Fermanı, İslahat Fermanı ve Kanun-ı Esasî'nin içeriklerini küresel ve yerel siyasi şartlar bağlamında değ												1	1	0	100
Doğu ve Güney Cepheslerinde verilen mücadelelerin ülkemizin bağımsızlık sürecine katkılarını kavrar.												1	1	0	100
Düzenli ordu kurulmasından Mudanya Ateşkes Antlaşması'na kadar meydana gelen gelişmeleri Türkiye'nin b												1	1	0	100
Çağdaşlaşan Türkiye'nin temel olan Atatürk ilkelerini kavrar.												1	1	0	100
Coğrafya-1												6	0	5	0
Biyocoğrafyanın oluşumu ve azalmasına etkili olan faktörleri açıklar.												1	0	1	0
Türkiye'nin dış ticaretini ve dünya pazarlarındaki yerini ticarete konu olan ürünler açısından analiz eder.												1	0	0	0
Türkiye'de uygulanan ekonomi politikalarını mekansal etkileri açısından değerlendirir.												1	0	1	0
İlk kültür merkezlerinin ortaya çıkışı, yayılışı ve dağılımlarını belirleyen faktörleri açıklar.												1	0	1	0
Türkiye'de tarım sektörünün özelliklerini açıklar.												1	0	1	0
Doğal kaynakların sürdürülebilir kullanımını geri dönüşüm stratejileri açısından değerlendirir.												1	0	1	0
Sosyal-2												46	15	20	33
Tarih-2												11	3	5	27
Bir araştırma alanı ve bilim dalı olarak tarihin konusunu, kapsamını ve diğer bilim dallarıyla ilişkisini açıklar.												1	0	1	0
İlk ve Orta Çağlarda İslam'daki Türk siyasi teşekküllerinin güç ve yönetim yapısını kavrar.												1	0	1	0
Karahanlı ve Gazneli örneklerinden hareketle İslamiyet'in kabulünün Türk devlet yapısında ve toplumsal hayatta r												1	0	1	100
Rumeli'deki fetihler ile iskân (şenlendirme) ve istimâlet politikalarının amaçlarını ve etkilerini analiz eder.												1	0	0	0
Orta Çağ'da tarım ve ticaretin yaygın ekonomik faaliyetler olduklarını kavrar.												1	1	0	100
Osmanlı devlet idaresinin imtiyaz, kalemiye ve seyfiye sınıflarının birlikteliğine dayalı yapısını analiz eder.												1	0	1	0
1774-1914 yılları arasındaki süreçte meydana gelen başlıca siyasi gelişmeleri tarih şeridi ve haritalar üzerinde gös												1	0	0	0
Tanzimat Fermanı, İslahat Fermanı ve Kanun-ı Esasî'nin içeriklerini küresel ve yerel siyasi şartlar bağlamında değ												1	0	1	0
Kuvayı Milliye hareketinin oluşumundan Büyük Millet Meclisinin açılışına kadar olan süreçte meydana gelen geliş												1	0	1	0
Millî Mücadele sonucunda kazanılan diplomatik başarıları ülkemizin bağımsızlığı açısından değerlendirir.												1	0	0	0
Toplumsal alanda yapılan inkılapları ve meydana gelen gelişmeleri kavrar.												1	1	0	100
Coğrafya-2												11	3	7	27
Doğal sistemlerdeki değişimlerle ilgili geleceğe yönelik çıkarımlarda bulunur.												1	0	0	0
Ülkelerinin gelişmişlik seviyelerinin belirlenmesinde etkili olan faktörleri açıklar.												1	1	0	100
Türkiye'nin turizm potansiyelini ve varlıklarını açıklar.												1	0	1	0
Tarihsel süreçte Türkiye'nin jeopolitik konumunu değerlendirir.												1	1	0	100
Türkiye'de tarım sektörünün özelliklerini açıklar.												1	0	1	0
Dünyadaki başlıca enerji nakil hatlarının bölge ve ülkelere etkisini açıklar.												1	0	1	0
Bir bölgedeki baskın ekonomik faaliyet türünü sosyal ve kültürel hayata etkileri açısından analiz eder.												1	1	0	100
Çevresel örgüt ve anlaşmaların çevre yönetimi ve korunmasına etkilerini açıklar.												1	0	1	0
Farklı kültürel bölgelerin yeryüzünde yayılışına etki eden faktörleri açıklar.												1	0	1	0
Doğal kaynaklar ile ekonomi ilişkisini açıklar.												1	0	1	0
Türkiye'nin madenleri ve enerji kaynaklarının dağılımını açıklar.												1	0	1	0
Felsefe												6	2	3	33
Bilgi felsefesinin konusunu ve problemlerini açıklar.												1	0	1	0
Siyaset felsefesinin konusunu ve problemlerini açıklar.												1	0	1	0
Felsefi düşüncenin özelliklerini açıklar.												1	1	0	100
Davranışı etkileyen sosyal etkenleri analiz eder.												1	0	0	0
Stresin nedenlerini örneklandırır.												1	1	0	100
Öğrenmeyi etkileyen etkenleri irdeler.												1	0	1	0
Felsefe Grubu												6	3	3	50
Stresin nedenlerini örneklandırır.												1	0	1	0
Gelişim dönemlerinin temel özelliklerini kavrar.												1	0	1	0
Psikolojinin bir bilim dalı olma sürecini kavrar.												1	0	1	0
Kalıtım ve çevrenin, psikolojik süreçler ve davranışlar üzerindeki etkilerini tartışır.												1	1	0	100
Öğrenmeyi örneklandırarak açıklar.												1	1	0	100
Din Kül. ve Ahl. Bil.												6	4	2	67
Kur'an-ı Kerim'de geçen kavramların tanımanın İslam'ı doğru anlamadaki önemini fark eder.												1	0	1	0
Kur'an-ı Kerim'de geçen bazı kavramları yorumlar.												1	1	0	100
İslam inancında imanın mahiyetini araştırır.												1	1	0	100
Allah'ın varlığı ve birliği konusunda akli ve nakli delilleri analiz eder.												1	1	0	100
İslam'da bilginin kaynaklarını açıklar.												1	1	0	100
Budizm'in doğuşunu ve gelişim sürecini özetler.												1	0	1	0
Felsefe (Seçmeli)												6	0	0	0
Siyaset felsefesinin konusunu ve problemlerini açıklar.												1	0	0	0
Felsefenin ortaya çıkışını hazırlayan düşünce ortamını açıklar.												1	0	0	0
Güdülenmeyi ortaya çıkaran ve etkileyen etkenleri analiz eder.												1	0	0	0
Güdülenmeyi etkileyen etkenleri irdeler.												2	0	0	0
Günlük yaşamda kullanılan stresle başa çıkma davranışları ile savunma mekanizmalarını öğrenir.												1	0	0	0
Matematik												40	0	1	0
Matematik-2												40	0	1	0
Bir karmaşık sayının a+ib (a,b)												1	0	0	0
Tam sayılarda bölünebilme kurallarıyla ilgili problemler çözer.												1	0	1	0
Birinci dereceden bir bilinmeyenli denklem ve eşitsizliklerin çözüm kümelerini bulur.												1	0	0	0
İkinci dereceden bir bilinmeyenli denklem kökleri ile katsayıları arasındaki ilişkileri kullanarak işlemler yapar.												2	0	0	0
Logaritma fonksiyonunun özelliklerini kullanarak işlemler yapar.												1	0	0	0
Logaritma fonksiyonu ile üstel fonksiyonu ilişkilendirerek problemler çözer.												1	0	0	0
Aritmetik ve geometrik dizilerin özelliklerini kullanarak işlemler yapar.												1	0	0	0
Fonksiyonlarla ilgili Uygulamalar												1	0	0	0
Fonksiyonların grafiklerini yorumlar.												1	0	0	0

SINAV SONUÇ BELGESİ							
ERZURUM / AŞKALE / Aşkale Anadolu İmam Hatip Lisesi							
Öğrenci				Numara		Sınıf	
BURAK ŞİŞMAN				39		12B	
Puan Türü	Puan	Genel Ort.	Dereceler				
			Snf	Kurum	İlçe	İl	Genel
SÖZ	▼ 158,471	214,290	17	35	110	186	4045
Puanı Hesaplanan:			38	122	207	5044	
EA	▼ 141,738	199,000	18	37	120	207	7450
Puanı Hesaplanan:			37	128	223	8152	
Katılımlar:			19	38	132	229	8442

Eşleşen TYT bilginiz bulunamadığı için sınav ortalaması TYT bilginiz olarak kullanılmıştır.

Ders	Soru	Doğru	Yanlış	Net	Başarı %	Sınıf Ort.	Kurum Ort.	Genel Ort.
<i>TYT Türkçe</i>	40	23	12	20,47	51			
<i>TYT Sosyal</i>	20	10	6	8,75	44			
<i>TYT Matematik</i>	40	9	4	7,64	19			
<i>TYT Fen</i>	20	6	5	4,29	21			
Edebiyat	24	1	1	0,75	3	▼ 2,55	▼ 3,70	▼ 9,14
Tarih-1	10	1	1	0,75	8	▼ 2,58	▼ 3,73	▼ 2,60
Coğrafya-1	6	0	2	-0,50	-8	▼ 0,91	▼ 1,16	▼ 2,01
Edebiyat-Sosyal-1	40	2	4	1,00	3	▼ 6,04	▼ 8,59	▼ 13,75
Tarih-2	11	0	2	-0,50	-5	▼ 2,63	▼ 3,10	▼ 3,05
Coğrafya-2	11	3	4	2,00	18	▲ 1,12	▲ 1,72	▼ 2,63
Felsefe	6	0	0	0,00	0	▼ 0,43	▼ 1,03	▼ 2,32
Felsefe Grubu	6	1	0	1,00	17	▼ 1,43	▼ 1,68	▼ 2,94
Din Kül. ve Ahl. Bil.	6	4	1	3,75	63	▲ 2,78	▲ 2,72	▲ 2,44
Felsefe (Seçmeli)	6	0	0	0,00	0	◆ 0,00	◆ 0,00	▼ 0,02
Sosyal-2	40	8	7	6,25	16	▼ 8,39	▼ 10,26	▼ 13,41
Toplam:	280	58	38	48,39	17	▼ 55,50	▼ 60,29	▼ 70,35

Soru No	1234567890123456789012345678901234567890
Edebiyat-Sosyal-1	E c e B c e
Cevap Anahtarı	B CEEDCEECAACECDADBBBEADCEBDECBABBEADCED
Sosyal-2	b bA Eb aC c e E DbAEC
Cevap Anahtarı	B CDDBABCDCDEACEDEBCCBABBBCDABADECEBDBDAEACABDCEE

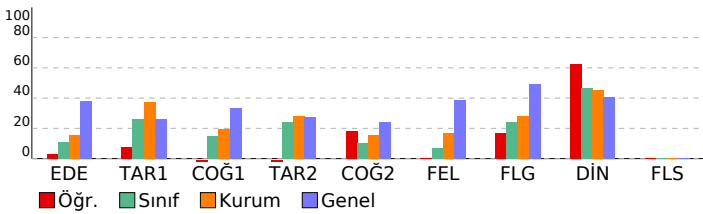

HR-2 AYT				
DERSLERE GÖRE BAŞARI ANALİZİ				
	S	D	Y	B%
Edebiyat-Sosyal-1	40	2	4	5
Edebiyat	24	1	1	4
Cümle Tamamlama ve Oluşturma	1	0	0	0
Cümleler Arasındaki Anlam İlişkileri (Sebeup-Sonuç, Amaç-Sonuç, Koşul-Şart, Özel-Nesnel Yargı, Birbirinin Açıklayıcı)	1	0	0	0
Sözcüğü Anlamca Karşılayabilecek Kullanımlar	1	1	0	100
Söz Öbeklerinde Anlam	1	0	0	0
Paragrafı İkiye Ayırma	1	0	0	0
Paragrafın Yardımcı Fikirleri (Düşünceleri)	1	0	1	0
Küçük (minimal) hikayenin genel özelliklerini kavrar.	1	0	0	0
Şiirdeki mazmun, imge ve edebî sanatları belirleyerek bunların anlama katkısını değerlendirir.	1	0	0	0
Divan edebiyatı sanatçıların tanır.	1	0	0	0
Divan Şiiri	1	0	0	0
Divan edebiyatı nazım şekillerini inceler.	2	0	0	0
1950-1980 arasında Türk edebiyatında yazılan romanların genel özelliklerini kavrar.	1	0	0	0
Millî Edebiyat Dönemi'nde Hikâye	1	0	0	0
1980 sonrası Türk şairlerini bilir.	1	0	0	0
1950 Sonrası Türk Tiyatrosu	1	0	0	0
Tanzimat Dönemi roman yazarlarını tanır.	1	0	0	0
Cumhuriyet Dönemi'nden (1923-1960) toplumcu eğilimleri yansıtan şairleri bilir.	1	0	0	0
Edebi Akımlar	1	0	0	0
Beş Hececiyi tanır ve şiirlerinin genel özelliklerini kavrar.	1	0	0	0
1923-1950 arasında Türk edebiyatında eser veren roman yazarlarını tanır.	1	0	0	0
Cumhuriyet Dönemi'nde Hikâye (1940-1960)	1	0	0	0
Tasavvuf şairlerini tanır.	1	0	0	0
Anonim halk şiiri nazım şekillerini tanır.	1	0	0	0
Tarih-1	10	1	1	10
Türklerin Asya'da tarih sahnesine çıktıkları ve yaşadıkları alanlar ile başlıca kültür çevrelerini tanır.	1	0	0	0
İlk Çağ'da yeryüzündeki belli başlı medeniyet havzalarını tanır.	1	0	0	0
Hız, Muhammed ve Dört Halife Dönemi'nde Müslümanların Arap Yarımadası ve çevresinde siyasi hâkimiyet kurma	1	0	1	0
Anadolu'daki ilk Türk siyasi teşekküllerinin birbirleriyle ve çevre devletlerle olan ilişkilerini uzlaşma ve çatışma bağlamında değerlendirir.	1	0	0	0
Karahanlı ve Gazneli örneklerinden hareketle İslamiyet'in kabulünün Türk devlet yapısında ve toplumsal hayatta rolünü değerlendirir.	1	0	0	0
Rumeli'deki fetihler ile iskân (şenlendirme) ve istimâlet politikalarının amaçlarını ve etkilerini analiz eder.	1	0	0	0
Düzenli ordu kurulmasından Mudanya Ateşkes Antlaşması'na kadar meydana gelen gelişmeleri Türkiye'nin birinci dünya savağına hazırlayan faktörleri kavrar.	1	0	1	100
Tanzimat Fermanı, İslahat Fermanı ve Kanun-ı Esasî'nin içeriklerini küresel ve yerel siyasi şartlar bağlamında değerlendirir.	1	0	0	0
Çağdaşlaşan Türkiye'nin temeli olan Atatürk ilkelerini kavrar.	1	0	0	0
Doğu ve Güney Cephelelerinde verilen mücadelelerin ülkemizin bağımsızlık sürecine katkılarını kavrar.	1	0	0	0
Coğrafya-1	6	0	2	0
Türkiye'de uygulanan ekonomi politikalarını mekânsal etkileri açısından değerlendirir.	1	0	0	0
İlk kültür merkezlerinin ortaya çıkışı, yayılışı ve dağılımlarını belirleyen faktörleri açıklar.	1	0	0	0
Biyocoğrafyanın oluşumu ve azalmasını etkili olan faktörleri açıklar.	1	0	1	0
Türkiye'nin dış ticaretini ve dünya pazarlarındaki yerini ticaretle ilgili ürünler açısından analiz eder.	1	0	0	0
Doğal kaynakların sürdürülebilir kullanımını geri dönüşüm stratejileri açısından değerlendirir.	1	0	0	0
Türkiye'de tarım sektörünün özelliklerini açıklar.	1	0	1	0
Sosyal-2	46	8	7	17
Tarih-2	11	0	2	0
Bir araştırma alanı ve bilim dalı olarak tarihin konusunu, kapsamını ve diğer bilim dallarıyla ilişkisini açıklar.	1	0	0	0
Rumeli'deki fetihler ile iskân (şenlendirme) ve istimâlet politikalarının amaçlarını ve etkilerini analiz eder.	1	0	1	0
İlk ve Orta Çağlarda İç Asya'daki Türk siyasi teşekküllerinin güç ve yönetim yapısını kavrar.	1	0	0	0
Karahanlı ve Gazneli örneklerinden hareketle İslamiyet'in kabulünün Türk devlet yapısında ve toplumsal hayatta rolünü değerlendirir.	1	0	0	0
Osmanlı devlet idaresinin ilmiye, kalemiye ve şeyfiye sınıflarının birlikteliğine dayalı yapısını analiz eder.	1	0	0	0
Tanzimat Fermanı, İslahat Fermanı ve Kanun-ı Esasî'nin içeriklerini küresel ve yerel siyasi şartlar bağlamında değerlendirir.	1	0	0	0
Kuvay-ı Milliye hareketinin oluşumundan Büyük Millet Meclisinin açılışına kadar olan süreçte meydana gelen gelişmeleri kavrar.	1	0	0	0
Orta Çağ'da tarım ve ticaretin yaygın ekonomik faaliyetler olduklarını kavrar.	1	0	0	0
1774-1914 yılları arasındaki süreçte meydana gelen başlıca siyasi gelişmeleri tarih şeridi ve haritalar üzerinde gösterir.	1	0	0	0
Toplumsal alanda yapılan inkılapları ve meydana gelen gelişmeleri kavrar.	1	0	0	0
Millî Mücadele sürecinde kazanılan diplomatik başarıları ülkemizin bağımsızlığı açısından değerlendirir.	1	0	1	0
Coğrafya-2	11	3	4	27
Türkiye'de tarım sektörünün özelliklerini açıklar.	1	1	0	100
Dünyadaki başlıca enerji nakil hatlarının bölge ve ülkelere etkisini açıklar.	1	0	0	0
Bir bölgedeki baskın ekonomik faaliyet türünü sosyal ve kültürel hayata etkileri açısından analiz eder.	1	1	0	100
Çevresel örgüt ve anlaşmaların çevre yönetimi ve korunmasına etkilerini açıklar.	1	0	1	0
Doğal sistemlerdeki değişimlerle ilgili geleceğe yönelik çıkarımlarda bulunur.	1	0	0	0
Ülkelerin gelişmişlik seviyelerinin belirlenmesinde etkili olan faktörleri açıklar.	1	0	1	0
Türkiye'nin turizm potansiyelini ve varlıklarını açıklar.	1	1	0	100
Tarihsel süreçte Türkiye'nin jeopolitik konumunu değerlendirir.	1	0	0	0
Türkiye'nin madenleri ve enerji kaynaklarının dağılımını açıklar.	1	0	1	0
Farklı kültürel bölgelerin yeryüzünde yayılışına etki eden faktörleri açıklar.	1	0	0	0
Doğal kaynaklar ile ekonomi ilişkisini açıklar.	1	0	1	0
Felsefe	6	0	0	0
Davranışı etkileyen sosyal etkenleri analiz eder.	1	0	0	0
Felsefi düşüncenin özelliklerini açıklar.	1	0	0	0
Siyaset felsefesinin konusunu ve problemlerini açıklar.	1	0	0	0
Bilgi felsefesinin konusunu ve problemlerini açıklar.	1	0	0	0
Stresin nedenlerini örneklendirir.	1	0	0	0
Felsefe Grubu	6	1	0	17
Öğrenmeyi etkileyen etkenleri irdeler.	1	0	0	0
Stresin nedenlerini örneklendirir.	1	1	0	100
Psikolojinin bir bilim dalı olma sürecini kavrar.	1	0	0	0
Gelişim dönemlerinin temel özelliklerini kavrar.	1	0	0	0
Öğrenmeyi örneklendirerek açıklar.	1	0	0	0
Kalıtım ve çevrenin, psikolojik süreçler ve davranışlar üzerindeki etkilerini tartışır.	1	0	0	0
Din Kül. ve Ahl. Bil.	6	4	1	67
Allah'ın varlığı ve birliği konusunda akli ve nakli delilleri analiz eder.	1	0	0	0
İslam'da bilginin kaynaklarını açıklar.	1	1	0	100
Budizm'in doğuşunu ve gelişim sürecini özetler.	1	0	1	0
Kur'an'ın Kerim'de geçen kavramları tanımanın İslam'da doğru anlamadaki önemi fark eder.	1	1	0	100
Kur'an'ın Kerim'de geçen bazı kavramları yorumlar.	1	1	0	100
İslam inancında imanın mahiyetini araştırır.	1	1	0	100
Felsefe (Seçmeli)	6	0	0	0
Günlük yaşamda kullanılan stresle başa çıkma davranışları ile savunma mekanizmalarını öğrenir.	1	0	0	0
Güdülenmeyi ortaya çıkaran ve etkileyen etkenleri analiz eder.	1	0	0	0
Felsefenin ortaya çıkışını hazırlayan düşünce ortamını açıklar.	1	0	0	0
	2	0	0	0
Siyaset felsefesinin konusunu ve problemlerini açıklar.	1	0	0	0

SINAV SONUÇ BELGESİ							
ERZURUM / AŞKALE / Aşkale Anadolu İmam Hatip Lisesi							
Öğrenci				Numara		Sınıf	
EMİN ZEYREK				678		12B	
Puan Türü	Puan	Genel Ort.	Dereceler				
			Snf	Kurum	İlçe	İl	Genel
SÖZ	▼ 163,031	214,290	15	33	107	180	3889
Puanı Hesaplanan:			38	122	207	5044	
EA	▼ 171,236	199,000	6	21	87	156	5507
Puanı Hesaplanan:			37	128	223	8152	
Katılımlar:			19	38	132	229	8442

Eşleşen TYT bilginiz bulunamadığı için sınav ortalaması TYT bilginiz olarak kullanılmıştır.

Ders	Soru	Doğru	Yanlış	Net	Başarı %	Sınıf Ort.	Kurum Ort.	Genel Ort.
<i>TYT Türkçe</i>	40	23	12	20,47	51			
<i>TYT Sosyal</i>	20	10	6	8,75	44			
<i>TYT Matematik</i>	40	9	4	7,64	19			
<i>TYT Fen</i>	20	6	5	4,29	21			
Edebiyat	24	9	4	8,00	33	▲ 2,55	▲ 3,70	▼ 9,14
Tarih-1	10	1	4	0,00	0	▼ 2,58	▼ 3,73	▼ 2,60
Coğrafya-1	6	0	5	-1,25	-21	▼ 0,91	▼ 1,16	▼ 2,01
Edebiyat-Sosyal-1	40	10	13	6,75	17	▲ 6,04	▼ 8,59	▼ 13,75
Tarih-2	11	4	0	4,00	36	▲ 2,63	▲ 3,10	▲ 3,05
Coğrafya-2	11	2	5	0,75	7	▼ 1,12	▼ 1,72	▼ 2,63
Felsefe	6	0	3	-0,75	-13	▼ 0,43	▼ 1,03	▼ 2,32
Felsefe Grubu	6	0	0	0,00	0	▼ 1,43	▼ 1,68	▼ 2,94
Din Kül. ve Ahl. Bil.	6	1	5	-0,25	-4	▼ 2,78	▼ 2,72	▼ 2,44
Felsefe (Seçmeli)	6	0	0	0,00	0	◆ 0,00	◆ 0,00	▼ 0,02
Sosyal-2	40	7	13	3,75	9	▼ 8,39	▼ 10,26	▼ 13,41
Toplam:	280	65	53	51,64	18	▼ 55,50	▼ 60,29	▼ 70,35

Soru No	1234567890123456789012345678901234567890
Edebiyat-Sosyal-1	aCEE bDAE B EA Cd c abEa bb ebd
Cevap Anahtarı	A DECEEACAECDBDEACACEEDBBDCEDABBBDCEADE
Sosyal-2	CD A E aBdCe ca b ca badeDb
Cevap Anahtarı	A CDBDCADBCECBCCACEDABBADCBEDABCEBDAECBDAEDBEAC

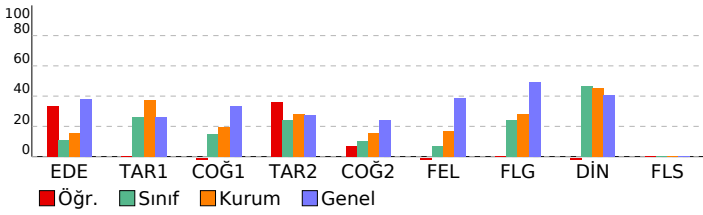

HR-2 AYT				
DERSLERE GÖRE BAŞARI ANALİZİ				
	S	D	Y B%	
Edebiyat-Sosyal-1	40	10	13	25
Edebiyat	24	9	4	38
Söz Öbeklerinde Anlam	1	0	0	0
Sözcüğü Anlamca Karşılayabilecek Kullanımlar	1	0	1	0
Cümle Tamamlama ve Oluşturma	1	1	0	100
Cümleler Arasındaki Anlam İlişkileri (Sebebe-Sonuç, Amaç-Sonuç, Koşul-Şart, Özel-Nesnel Yargı, Birbirinin Açıklayıcı)	1	1	0	100
Paragrafın Yardımcı Fikirleri (Düşünceleri)	1	1	0	100
Paragrafı İkiye Ayırma	1	0	0	0
Divan Şiiri	1	0	1	0
Divan edebiyatı nazım şekillerini inceler.	2	0	1	0
Divan edebiyatı sanatlarını tanıtır.	1	1	0	100
Küçürek (minimal) hikâyenin genel özelliklerini kavrar.	1	1	0	100
Şiirdeki mazmun, imge ve edebî sanatları belirleyerek bunların anlama katkısını değerlendirir.	1	0	0	0
Tanzimat Dönemi roman yazarlarını tanıtır.	1	0	0	0
Cumhuriyet Dönemi'nden (1923-1960) toplumsal eğilimleri yansıtan şiirleri bilir.	1	1	0	100
1980 sonrası Türk şiirlerini bilir.	1	0	0	0
1950-1980 arasında Türk edebiyatında yazılan romanların genel özelliklerini kavrar.	1	1	0	100
1950 Sonrası Türk Tiyatrosu	1	1	0	100
Millî Edebiyat Dönemi'nde Hikâye	1	0	0	0
1923-1950 arasında Türk edebiyatında eser veren roman yazarlarını tanıtır.	1	0	0	0
Anonim halk şiiri nazım şekillerini tanıtır.	1	1	0	100
Beş Hececiyi tanıtır ve şiirlerinin genel özelliklerini kavrar.	1	0	1	0
Tasavvuf şiirlerini tanıtır.	1	0	0	0
Cumhuriyet Dönemi'nde Hikâye (1940-1960)	1	0	0	0
Edebi Akımlar	1	0	0	0
Tarih-1	10	1	4	10
İlk Çağ'da yer yüzündeki belli başlı medeniyet havzalarını tanıtır.	1	0	1	0
Türklerin Asya'da tarih sahnesine çıktıkları ve yaşadıkları alanlar ile başlıca kültür çevrelerini tanıtır.	1	0	0	0
Hız, Muhammed ve Dört Halife Dönemi'nde Müslümanların Arap Yarımadası ve çevresinde siyasi hâkimiyet kurma;	1	0	1	0
Karahanlı ve Gazneli örneklerinden hareketle İslamiyet'in kabulünün Türk devlet yapısında ve toplumsal hayatta r	1	0	1	0
Anadolu'daki ilk Türk siyasi teşekküllerinin birbirleriyle ve çevre devletlerle olan ilişkilerini uzlaşma ve çatışma ba	1	0	0	100
Rumeli'deki fetihler ile iskân (şenlendirme) ve istimâlet politikalarının amaçlarını ve etkilerini analiz eder.	1	0	1	0
Tanzimat Fermanı, Islahat Fermanı ve Kanun-ı Esasî'nin içeriklerini küresel ve yerel siyasi şartlar bağlamında değ	1	0	0	0
Doğu ve Güney Cephelerinde verilen mücadelelerin ülkemizin bağımsızlık sürecine katkılarını kavrar.	1	0	0	0
Düzenli ordu kurulmasından Mudanya Ateşkes Antlaşması'na kadar meydana gelen gelişmeleri Türkiye'nin b	1	0	0	0
Çağdaşlaşan Türkiye'nin temel olan Atatürk ilkelerini kavrar.	1	0	0	0
Coğrafya-1	6	0	5	0
Biyocoğrafyanın oluşumu ve azalmasına etkili olan faktörleri açıklar.	1	0	1	0
Türkiye'nin dış ticaretini ve dünya pazarlarındaki yerini ticarete konu olan ürünler açısından analiz eder.	1	0	1	0
Türkiye'de uygulanan ekonomi politikalarını mekansal etkileri açısından değerlendirir.	1	0	0	0
İlk kültür merkezlerinin ortaya çıkışı, yayılışı ve dağılımlarını belirleyen faktörleri açıklar.	1	0	1	0
Türkiye'de tarım sektörünün özelliklerini açıklar.	1	0	1	0
Doğal kaynakların sürdürülebilir kullanımını geri dönüşüm stratejileri açısından değerlendirir.	1	0	1	0
Sosyal-2	46	7	13	15
Tarih-2	11	4	0	36
Bir araştırma alanı ve bilim dalı olarak tarihin konusunu, kapsamını ve diğer bilim dallarıyla ilişkisini açıklar.	1	1	0	100
İlk ve Orta Çağlarda Çıca'daki Türk siyasi teşekküllerinin güç ve yönetim yapısını kavrar.	1	1	0	100
Karahanlı ve Gazneli örneklerinden hareketle İslamiyet'in kabulünün Türk devlet yapısında ve toplumsal hayatta r	1	0	0	0
Rumeli'deki fetihler ile iskân (şenlendirme) ve istimâlet politikalarının amaçlarını ve etkilerini analiz eder.	1	0	0	0
Orta Çağ'da tarım ve ticaretin yaygın ekonomik faaliyetler olduklarını kavrar.	1	0	0	0
Osmanlı devlet idaresinin imtiyaz, kalemiye ve seyyife sınıflarının birlikteliğine dayalı yapısını analiz eder.	1	1	0	100
1774-1914 yılları arasındaki süreçte meydana gelen başlıca siyasi gelişmeleri tarih şeridi ve haritalar üzerinde göst	1	0	0	0
Tanzimat Fermanı, Islahat Fermanı ve Kanun-ı Esasî'nin içeriklerini küresel ve yerel siyasi şartlar bağlamında değ	1	0	0	0
Bir bölgedeki baskın ekonomik faaliyet türünü sosyal ve kültürel hayata etkileri açısından analiz eder.	1	0	0	0
Millî Mücadele sonucunda kazanılan diplomatik başarıları ülkemizin bağımsızlığı açısından değerlendirir.	1	1	0	100
Toplumsal alanda yapılan inkılapları ve meydana gelen gelişmeleri kavrar.	1	0	0	0
Coğrafya-2	11	2	5	18
Doğal sistemlerdeki değişimlerle ilgili geleceğe yönelik çıkarımlarda bulunur.	1	0	1	0
Ülkelerin gelişmişlik seviyelerinin belirlenmesinde etkili olan faktörleri açıklar.	1	1	0	100
Türkiye'nin turizm potansiyelini ve varlıklarını açıklar.	1	0	1	0
Tarihsel süreçte Türkiye'nin jeopolitik konumunu değerlendirir.	1	1	0	100
Türkiye'de tarım sektörünün özelliklerini açıklar.	1	0	1	0
Dünyadaki başlıca enerji nakil hatlarının bölge ve ülkelere etkisini açıklar.	1	0	0	0
Bir bölgedeki baskın ekonomik faaliyet türünü sosyal ve kültürel hayata etkileri açısından analiz eder.	1	0	0	0
Çevresel örgüt ve anlaşılmanın çevre yönetimi ve korunmasına etkilerini açıklar.	1	0	0	0
Farklı kültürel bölgelerin yeryüzünde yayılışına etki eden faktörleri açıklar.	1	0	0	0
Doğal kaynaklar ile ekonomi ilişkisini açıklar.	1	0	1	0
Türkiye'nin madenleri ve enerji kaynaklarının dağılımını açıklar.	1	0	1	0
Felsefe	6	0	3	0
Bilgi felsefesinin konusunu ve problemlerini açıklar.	1	0	0	0
Siyaset felsefesinin konusunu ve problemlerini açıklar.	1	0	0	0
Felsefi düşüncenin özelliklerini açıklar.	1	0	1	0
Davranışı etkileyen sosyal etkenleri analiz eder.	1	0	0	0
Stresin nedenlerini örneklandırır.	1	0	1	0
Öğrenmeyi etkileyen etkenleri irdeler.	1	0	1	0
Felsefe Grubu	6	0	0	0
Stresin nedenlerini örneklandırır.	1	0	0	0
Gelişim dönemlerinin temel özelliklerini kavrar.	1	0	0	0
Psikolojinin bir bilim dalı olma sürecini kavrar.	1	0	0	0
Kalıtım ve çevrenin, psikolojik süreçler ve davranışlar üzerindeki etkilerini tartışır.	1	0	0	0
Öğrenmeyi örneklandırarak açıklar.	1	0	0	0
Din Kül. ve Ahl. Bil.	6	1	5	17
Kur'an-ı Kerim'de geçen kavramları tanımanın İslam'ı doğru anlamadaki önemini fark eder.	1	0	1	0
Kur'an-ı Kerim'de geçen bazı kavramları yorumlar.	1	0	1	0
İslam inancında imanın mahiyetini araştırır.	1	0	1	0
Allah'ın varlığı ve birliği konusunda akli ve nakli delilleri analiz eder.	1	0	1	0
İslam'da bilginin kaynaklarını açıklar.	1	1	0	100
Budizm'in doğuşunu ve gelişim sürecini özetler.	1	0	1	0
Felsefe (Seçmeli)	6	0	0	0
Siyaset felsefesinin konusunu ve problemlerini açıklar.	1	0	0	0
Felsefenin ortaya çıkışını hazırlayan düşünce ortamını açıklar.	1	0	0	0
Güdülenmeyi ortaya çıkaran ve etkileyen etkenleri analiz eder.	1	0	0	0
	2	0	0	0
Günlük yaşamda kullanılan stresle başa çıkma davranışları ile savunma mekanizmalarını öğrenir.	1	0	0	0

SINAV SONUÇ BELGESİ							
ERZURUM / AŞKALE / Aşkale Anadolu İmam Hatip Lisesi							
Öğrenci				Numara		Sınıf	
ENBİYA ÇİÇEK				3954		12B	
Puan Türü	Puan	Genel Ort.	Dereceler				
			Snf	Kurum	İlçe	İl	Genel
SÖZ	▼ 178,421	214,290	11	28	97	161	3360
Puanı Hesaplanan:			38	122	207	5044	
EA	▼ 144,303	199,000	16	35	117	202	7322
Puanı Hesaplanan:			37	128	223	8152	
Katılımlar:			19	38	132	229	8442

Eşleşen TYT bilginiz bulunamadığı için sınav ortalaması TYT bilginiz olarak kullanılmıştır.

Ders	Soru	Doğru	Yanlış	Net	Başarı %	Sınıf Ort.	Kurum Ort.	Genel Ort.
<i>TYT Türkçe</i>	40	23	12	20,47	51			
<i>TYT Sosyal</i>	20	10	6	8,75	44			
<i>TYT Matematik</i>	40	9	4	7,64	19			
<i>TYT Fen</i>	20	6	5	4,29	21			
Edebiyat	24	0	2	-0,50	-2	▼ 2,55	▼ 3,70	▼ 9,14
Tarih-1	10	1	3	0,25	3	▼ 2,58	▼ 3,73	▼ 2,60
Coğrafya-1	6	2	1	1,75	29	▲ 0,91	▲ 1,16	▼ 2,01
Edebiyat-Sosyal-1	40	3	6	1,50	4	▼ 6,04	▼ 8,59	▼ 13,75
Tarih-2	11	5	5	3,75	34	▲ 2,63	▲ 3,10	▲ 3,05
Coğrafya-2	11	4	4	3,00	27	▲ 1,12	▲ 1,72	▲ 2,63
Felsefe	6	0	1	-0,25	-4	▼ 0,43	▼ 1,03	▼ 2,32
Felsefe Grubu	6	2	1	1,75	29	▲ 1,43	▲ 1,68	▼ 2,94
Din Kül. ve Ahl. Bil.	6	2	2	1,50	25	▼ 2,78	▼ 2,72	▼ 2,44
Felsefe (Seçmeli)	6	0	0	0,00	0	◆ 0,00	◆ 0,00	▼ 0,02
Sosyal-2	40	13	13	9,75	24	▲ 8,39	▼ 10,26	▼ 13,41
Toplam:	280	64	46	52,39	19	▼ 55,50	▼ 60,29	▼ 70,35

Soru No	1234567890123456789012345678901234567890
Edebiyat-Sosyal-1	b c cc d B Ab D
Cevap Anahtarı	B CEEDCEECAACECDADBDBBEADECBDECDABBEADCED
Sosyal-2	Ce BeBCdeCcb E d eCBeB d E Cd cb EC
Cevap Anahtarı	B CDDBABCDCDEACEDEBDBCCBABBBCDABADECEBDBDAEACABDCEE

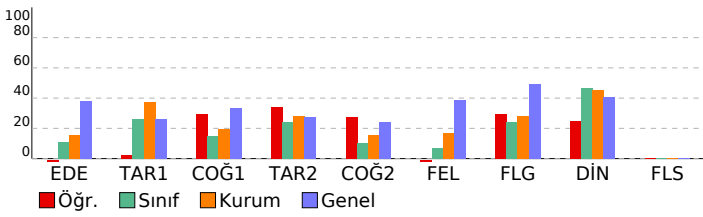

HR-2 AYT				
DERSLERE GÖRE BAŞARI ANALİZİ				
	S	D	Y	B%
Edebiyat-Sosyal-1	40	3	6	8
Edebiyat	24	0	2	0
Cümle Tamamlama ve Oluşturma	1	0	1	0
Cümleler Arasındaki Anlam İlişkileri (Sebeup-Sonuç, Amaç-Sonuç, Koşul-Şart, Öznal-Nesnel Yargı, Birbirinin Açıklayıcı)	1	0	0	0
Sözcüğü Anlamca Karşılayabilecek Kullanımlar	1	0	0	0
Söz Öbeklerinde Anlam	1	0	0	0
Paragrafı İkiye Ayırma	1	0	0	0
Paragrafın Yardımcı Fikirleri (Düşünceleri)	1	0	0	0
Küçük (minimal) hikâyenin genel özelliklerini kavrar.	1	0	1	0
Şiirdeki mazmun, imge ve edebî sanatları belirleyerek bunların anlama katkısını değerlendirir.	1	0	0	0
Divan edebiyatı sanatçıların tanır.	1	0	0	0
Divan Şiiri	1	0	0	0
Divan edebiyatı nazım şekillerini inceler.	2	0	0	0
1950-1980 arasında Türk edebiyatında yazılan romanların genel özelliklerini kavrar.	1	0	0	0
Millî Edebiyat Dönemi'nde Hikâye	1	0	0	0
1980 sonrası Türk şairlerini bilir.	1	0	0	0
1950 Sonrası Türk Tiyatrosu	1	0	0	0
Tanzimat Dönemi roman yazarlarını tanır.	1	0	0	0
Cumhuriyet Dönemi'nden (1923-1960) toplumcu eğilimleri yansıtan şairleri bilir.	1	0	0	0
Edebi Akımlar	1	0	0	0
Beş Hececiyi tanır ve şiirlerinin genel özelliklerini kavrar.	1	0	0	0
1923-1950 arasında Türk edebiyatında eser veren roman yazarlarını tanır.	1	0	0	0
Cumhuriyet Dönemi'nde Hikâye (1940-1960)	1	0	0	0
Tasavvuf şairlerini tanır.	1	0	0	0
Anonim halk şiiri nazım şekillerini tanır.	1	0	0	0
Tarih-1	10	1	3	10
Türklerin Asya'da tarih sahnesine çıktıkları ve yaşadıkları alanlar ile başlıca kültür çevrelerini tanır.	1	0	1	0
İlk Çağ'da yeryüzündeki belli başlı medeniyet havzalarını tanır.	1	0	1	0
Hız, Muhammed ve Dört Halife Dönemi'nde Müslümanların Arap Yarımadası ve çevresinde siyasi hâkimiyet kurma;	1	0	0	0
Anadolu'daki ilk Türk siyasi teşekküllerinin birbirleriyle ve çevre devletlerle olan ilişkilerini uzlaşma ve çatışma bağlamında kavrar.	1	0	0	0
Karahanlı ve Gazneli örneklerinden hareketle İslamiyet'in kabulünün Türk devlet yapısında ve toplumsal hayatta rolünü kavrar.	1	0	0	0
Rumeli'deki fetihler ile iskân (şenlendirme) ve istimâlet politikalarının amaçlarını ve etkilerini analiz eder.	1	0	0	0
Düzenli ordunun kurulmasından Mudanya Ateşkes Antlaşması'na kadar meydana gelen gelişmeleri Türkiye'nin birinci büyük devleti olarak kavrar.	1	0	1	0
Tanzimat Fermanı, İslahat Fermanı ve Kanun-ı Esasî'nin içeriklerini küresel ve yerel siyasi şartlar bağlamında değerlendirir.	1	0	0	0
Çağdaşlaşan Türkiye'nin temeli olan Atatürk ilkelerini kavrar.	1	0	0	0
Doğu ve Güney Cephelelerinde verilen mücadelelerin ülkemizin bağımsızlık sürecine katkılarını kavrar.	1	1	0	100
Coğrafya-1	6	2	1	33
Türkiye'de uygulanan ekonomi politikalarını mekânsal etkileri açısından değerlendirir.	1	0	0	0
İlk kültür merkezlerinin ortaya çıkışı, yayılışı ve dağılımlarını belirleyen faktörleri açıklar.	1	1	0	100
Biyocoğrafyanın oluşumu ve azalmasında etkili olan faktörleri açıklar.	1	0	1	0
Türkiye'nin dış ticaretini ve dünya pazarlarındaki yerini ticaretle ilgili ürünler açısından analiz eder.	1	0	0	0
Doğal kaynakların sürdürülebilir kullanımını geri dönüşüm stratejileri açısından değerlendirir.	1	0	0	0
Türkiye'de tarım sektörünün özelliklerini açıklar.	1	1	0	100
Sosyal-2	46	13	13	28
Tarih-2	11	5	5	45
Bir araştırma alanı ve bilim dalı olarak tarihin konusunu, kapsamını ve diğer bilim dallarıyla ilişkisini açıklar.	1	1	0	100
Rumeli'deki fetihler ile iskân (şenlendirme) ve istimâlet politikalarının amaçlarını ve etkilerini analiz eder.	1	0	1	0
İlk ve Orta Çağlarda İç Asya'daki Türk siyasi teşekküllerinin güç ve yönetim yapısını kavrar.	1	0	0	0
1774-1914 yılları arasındaki süreçte meydana gelen başlıca siyasi gelişmeleri tarih şeridi ve haritalar üzerinde gösterir.	1	1	0	100
Osmanlı devlet idaresinin ilmiye, kalemiye ve şeyfiye sınıflarının birlikteliğine dayalı yapısını analiz eder.	1	0	1	0
Tanzimat Fermanı, İslahat Fermanı ve Kanun-ı Esasî'nin içeriklerini küresel ve yerel siyasi şartlar bağlamında değerlendirir.	1	1	0	100
Kuvay-ı Milliye hareketinin oluşumundan Büyük Millet Meclisinin açılışına kadar olan süreçte meydana gelen gelişmeleri kavrar.	1	1	0	100
Orta Çağ'da tarım ve ticaretin yaygın ekonomik faaliyetler olduklarını kavrar.	1	0	1	0
1774-1914 yılları arasındaki süreçte meydana gelen başlıca siyasi gelişmeleri tarih şeridi ve haritalar üzerinde gösterir.	1	0	1	0
Toplumsal alanda yapılan inkılapları ve meydana gelen gelişmeleri kavrar.	1	1	0	100
Millî Mücadele sonucunda kazanılan diplomatik başarıları ülkemizin bağımsızlığı açısından değerlendirir.	1	0	1	0
Coğrafya-2	11	4	4	36
Türkiye'de tarım sektörünün özelliklerini açıklar.	1	0	1	0
Dünyadaki başlıca enerji nakil hatlarının bölge ve ülkelere etkisini açıklar.	1	0	0	0
Bir bölgedeki baskın ekonomik faaliyet türünü sosyal ve kültürel hayata etkileri açısından analiz eder.	1	1	0	100
Çevresel örgüt ve anlaşmaların çevre yönetimi ve korunmasına etkilerini açıklar.	1	0	0	0
Doğal sistemlerdeki değişimlerle ilgili geleceğe yönelik çıkarımlarda bulunur.	1	0	1	0
Ülkelerinin gelişmişlik seviyelerinin belirlenmesinde etkili olan faktörleri açıklar.	1	0	0	0
Türkiye'nin turizm potansiyelini ve varlıklarını açıklar.	1	0	1	0
Tarihsel süreçte Türkiye'nin jeopolitik konumunu değerlendirir.	1	1	0	100
Türkiye'nin madenleri ve enerji kaynaklarının dağılımını açıklar.	1	1	0	100
Farklı kültürel bölgelerin yeryüzünde yayılışına etki eden faktörleri açıklar.	1	0	1	0
Doğal kaynaklar ile ekonomi ilişkisini açıklar.	1	1	0	100
Felsefe	6	0	1	0
Davranışı etkileyen sosyal etkenleri analiz eder.	1	0	0	0
Felsefi düşüncenin özelliklerini açıklar.	1	0	0	0
Siyaset felsefesinin konusunu ve problemlerini açıklar.	1	0	0	0
Bilgi felsefesinin konusunu ve problemlerini açıklar.	1	0	0	0
Stresin nedenlerini örneklandırır.	1	0	1	0
Felsefe Grubu	6	2	1	33
Öğrenmeyi etkileyen etkenleri irdeler.	1	0	0	0
Stresin nedenlerini örneklandırır.	1	1	0	100
Psikolojinin bir bilim dalı olma sürecini kavrar.	1	0	0	0
Gelişim dönemlerinin temel özelliklerini kavrar.	1	1	0	100
Öğrenmeyi örneklandırarak açıklar.	1	0	1	0
Kalıtım ve çevrenin, psikolojik süreçler ve davranışlar üzerindeki etkilerini tartışır.	1	0	0	0
Din Kül. ve Ahl. Bil.	6	2	2	33
Allah'ın varlığı ve birliği konusunda akli ve nakli delilleri analiz eder.	1	0	0	0
İslam'da bilginin kaynaklarını açıklar.	1	0	1	0
Budizm'in doğuşunu ve gelişim sürecini özetler.	1	0	1	0
Kur'an'ın Kerim'de geçen kavramları tanımanın İslam'da doğru anlamadaki önemini fark eder.	1	0	0	0
Kur'an'ın Kerim'de geçen bazı kavramları yorumlar.	1	1	0	100
İslam inancında imanın mahiyetini araştırır.	1	1	0	100
Felsefe (Seçmeli)	6	0	0	0
Günlük yaşamda kullanılan stresle başa çıkma davranışları ile savunma mekanizmalarını öğrenir.	1	0	0	0
Güdülenmeyi ortaya çıkaran ve etkileyen etkenleri analiz eder.	1	0	0	0
Felsefenin ortaya çıkışını hazırlayan düşünce ortamını açıklar.	1	0	0	0
	2	0	0	0
Siyaset felsefesinin konusunu ve problemlerini açıklar.	1	0	0	0

SINAV SONUÇ BELGESİ							
ERZURUM / AŞKALE / Aşkale Anadolu İmam Hatip Lisesi							
Öğrenci				Numara		Sınıf	
EREN DAĞDELEN				3939		12B	
Puan Türü	Puan	Genel Ort.	Dereceler				
			Snf	Kurum	İlçe	İl	Genel
SÖZ	▼ 175,151	214,290	12	29	98	162	3469
Puanı Hesaplanan:			38	122	207	5044	
EA	▼ 150,938	199,000	14	33	111	192	6900
Puanı Hesaplanan:			37	128	223	8152	
Katılımlar:			19	38	132	229	8442

Eşleşen TYT bilginiz bulunamadığı için sınav ortalaması TYT bilginiz olarak kullanılmıştır.

Ders	Soru	Doğru	Yanlış	Net	Başarı %	Sınıf Ort.	Kurum Ort.	Genel Ort.
<i>TYT Türkçe</i>	40	23	12	20,47	51			
<i>TYT Sosyal</i>	20	10	6	8,75	44			
<i>TYT Matematik</i>	40	9	4	7,64	19			
<i>TYT Fen</i>	20	6	5	4,29	21			
Edebiyat	24	0	4	-1,00	-4	▼ 2,55	▼ 3,70	▼ 9,14
Tarih-1	10	5	3	4,25	43	▲ 2,58	▲ 3,73	▲ 2,60
Coğrafya-1	6	1	5	-0,25	-4	▼ 0,91	▼ 1,16	▼ 2,01
Edebiyat-Sosyal-1	40	6	12	3,00	8	▼ 6,04	▼ 8,59	▼ 13,75
Tarih-2	11	9	2	8,50	77	▲ 2,63	▲ 3,10	▲ 3,05
Coğrafya-2	11	2	9	-0,25	-2	▼ 1,12	▼ 1,72	▼ 2,63
Felsefe	6	0	0	0,00	0	▼ 0,43	▼ 1,03	▼ 2,32
Felsefe Grubu	6	0	0	0,00	0	▼ 1,43	▼ 1,68	▼ 2,94
Din Kül. ve Ahl. Bil.	6	1	4	0,00	0	▼ 2,78	▼ 2,72	▼ 2,44
Felsefe (Seçmeli)	6	0	0	0,00	0	▼ 0,00	▼ 0,00	▼ 0,02
Sosyal-2	40	12	15	8,25	21	▼ 8,39	▼ 10,26	▼ 13,41
Matematik-2	40	1	6	-0,50	-1	▼ -0,04	▼ 0,45	▼ 8,47
Toplam:	280	67	60	51,89	19	▼ 55,50	▼ 60,29	▼ 70,35
Soru No	1234567890123456789012345678901234567890							
Edebiyat-Sosyal-1	b b c c edEDABBdcCbcea							
Cevap Anahtarı	A DECEECACAECDBBDEACACEEDBBDDCEDABBDDCEADE							
Sosyal-2	CDBDCADaCbCdabaceEbbeB bEe cb							
Cevap Anahtarı	A CDBDCADBCECBCCACEDABBADCBEDABCEDBAECBDAEDBEAC							
Matematik	d Ac e ad b							
Cevap Anahtarı	A BCCADEADCBDEACBAAACDBCECCBDEEAADCDBBABC							

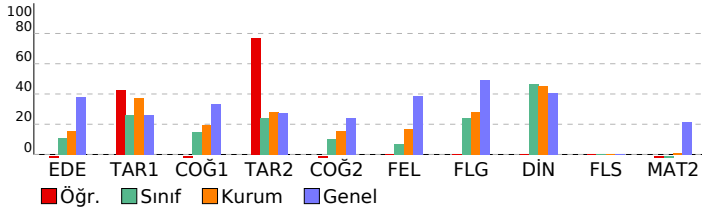

HR-2 AYT				
DERSLERE GÖRE BAŞARI ANALİZİ				
	S	D	Y	B%
Edebiyat-Sosyal-1	40	6	12	15
Edebiyat	24	0	4	0
Söz Öbeklerinde Anlam	1	0	0	0
Sözcüğü Anlamca Karşılayabilecek Kullanımlar	1	0	1	0
Cümle Tamamlama ve Oluşturma	1	0	0	0
Cümleler Arasındaki Anlam İlişkileri (Sebebe-Sonuç, Amaç-Sonuç, Koşul-Şart, Özne-Nesnel Yargı, Birbirinin Açıklayıcı)	1	0	0	0
Paragrafın Yardımcı Fikirleri (Düşünceleri)	1	0	0	0
Paragraf İkiye Ayırma	1	0	0	0
Divan Şiiri	1	0	0	0
Divan edebiyatı nazım şekillerini inceler.	2	0	0	0
Divan edebiyatı sanatçıları tanıtır.	1	0	0	0
Küçürek (minimal) hikâyenin genel özelliklerini kavrar.	1	0	0	0
Şiirdeki mazmun, imge ve edebî sanatları belirleyerek bunların anlama katkısını değerlendirir.	1	0	0	0
Tanzimat Dönemi roman yazarlarını tanıtır.	1	0	1	0
Cumhuriyet Dönemi'nden (1923-1960) toplumsal eğilimleri yansıtan şiirleri bilir.	1	0	1	0
1980 sonrası Türk şiirlerini bilir.	1	0	0	0
1950-1980 arasında Türk edebiyatında yazılan romanların genel özelliklerini kavrar.	1	0	0	0
1950 Sonrası Türk Tiyatrosu	1	0	0	0
Millî Edebiyat Dönemi'nde Hikâye	1	0	0	0
1923-1950 arasında Türk edebiyatında eser veren roman yazarlarını tanıtır.	1	0	0	0
Anonim halk şiiri nazım şekillerini tanıtır.	1	0	0	0
Beş Hececiyi tanıtır ve şiirlerinin genel özelliklerini kavrar.	1	0	0	0
Tasavvuf şiirlerini tanıtır.	1	0	0	0
Cumhuriyet Dönemi'nde Hikâye (1940-1960)	1	0	1	0
Edebi Akımlar	1	0	0	0
Tarih-1	10	5	3	50
İlk Çağ'da yeryüzündeki belli başlı medeniyet havzalarını tanıtır.	1	0	0	0
Türklerin Asya'da tarih sahnesine çıktıkları ve yaşadıkları alanlar ile başlıca kültür çevrelerini tanıtır.	1	0	0	0
Hız, Muhammed ve Dört Halife Dönemi'nde Müslümanların Arap Yarımadası ve çevresinde siyasi hâkimiyet kurma;	1	0	1	0
Karahanlı ve Gazneli örneklerinden hareketle İslamiyet'in kabulünün Türk devlet yapısında ve toplumsal hayatta r	1	0	1	0
Anadolu'daki ilk Türk siyasi teşekküllerinin birbirleriyle ve çevre devletlerle olan ilişkilerini uzlaşma ve çatışma ba	1	0	1	00
Rumeli'deki fetihler ile iskân (şenlendirme) ve istîmâlet politikalarının amaçlarını ve etkilerini analiz eder.	1	1	0	100
Tanzimat Fermanı, Islahat Fermanı ve Kanun-ı Esasî'nin içeriklerini küresel ve yerel siyasi şartlar bağlamında değ	1	1	0	100
Doğu ve Güney Cephelerinde verilen mücadelelerin ülkemizin bağımsızlık sürecine katkılarını kavrar.	1	1	0	100
Düzenli ordu kurulmasından Mudanya Ateşkes Antlaşması'na kadar meydana gelen gelişmeleri Türkiye'nin b	1	1	0	100
Çağdaşlaşan Türkiye'nin temel olan Atatürk ilkelerini kavrar.	1	1	0	100
Coğrafya-1	6	1	5	17
Biyocoğrafyanın oluşumu ve azalmasına etkili olan faktörleri açıklar.	1	0	1	0
Türkiye'nin dış ticaretini ve dünya pazarlarındaki yerini ticarete konu olan ürünler açısından analiz eder.	1	1	0	100
Türkiye'de uygulanan ekonomi politikalarını mekansal etkileri açısından değerlendirir.	1	0	1	0
İlk kültür merkezlerinin ortaya çıkışı, yayılışı ve dağılımlarını belirleyen faktörleri açıklar.	1	0	1	0
Türkiye'de tarım sektörünün özelliklerini açıklar.	1	0	1	0
Doğal kaynakların sürdürülebilir kullanımını geri dönüşüm stratejileri açısından değerlendirir.	1	0	1	0
Sosyal-2	46	12	15	26
Tarih-2	11	9	2	82
Bir araştırma alanı ve bilim dalı olarak tarihin konusunu, kapsamını ve diğer bilim dallarıyla ilişkisini açıklar.	1	1	0	100
İlk ve Orta Çağlarda İslam'daki Türk siyasi teşekküllerinin güç ve yönetim yapısını kavrar.	1	1	0	100
Karahanlı ve Gazneli örneklerinden hareketle İslamiyet'in kabulünün Türk devlet yapısında ve toplumsal hayatta r	1	1	0	100
Rumeli'deki fetihler ile iskân (şenlendirme) ve istîmâlet politikalarının amaçlarını ve etkilerini analiz eder.	1	1	0	100
Orta Çağ'da tarım ve ticaretin yaygın ekonomik faaliyetler olduklarını kavrar.	1	1	0	100
Osmanlı devlet idaresinin imtiyaz, kalemiye ve seyyife sınıflarının birikteliğine dayalı yapısını analiz eder.	1	1	0	100
1774-1914 yılları arasındaki süreçte meydana gelen başlıca siyasi gelişmeleri tarih şeridi ve haritalar üzerinde göst	1	1	0	100
Tanzimat Fermanı, Islahat Fermanı ve Kanun-ı Esasî'nin içeriklerini küresel ve yerel siyasi şartlar bağlamında değ	1	1	0	100
Kuvayı Milliye hareketinin oluşumundan Büyük Millet Meclisinin açılışına kadar olan süreçte meydana gelen gelişim	1	1	0	100
Millî Mücadele sonucunda kazanılan diplomatik başarıları ülkemizin bağımsızlığı açısından değerlendirir.	1	1	0	100
Toplumsal alanda yapılan inkılapları ve meydana gelen gelişmeleri kavrar.	1	1	0	100
Coğrafya-2	11	2	9	18
Doğal sistemlerdeki değişimlerle ilgili geleceğe yönelik çıkarımlarda bulunur.	1	0	1	0
Ülkelerin gelişmişlik seviyelerinin belirlenmesinde etkili olan faktörleri açıklar.	1	0	1	0
Türkiye'nin turizm potansiyelini ve varlıklarını açıklar.	1	0	1	0
Tarihsel süreçte Türkiye'nin jeopolitik konumunu değerlendirir.	1	0	1	0
Türkiye'de tarım sektörünün özelliklerini açıklar.	1	0	1	0
Dünyadaki başlıca enerji nakil hatlarının bölge ve ülkelere etkisini açıklar.	1	0	1	0
Bir bölgedeki baskın ekonomik faaliyet türünü sosyal ve kültürel hayata etkileri açısından analiz eder.	1	1	0	100
Çevresel örgüt ve anlaşmaların çevre yönetimini ve korunmasına etkilerini açıklar.	1	0	1	0
Farklı kültürel bölgelerin yeryüzünde yayılışına etki eden faktörleri açıklar.	1	0	1	0
Doğal kaynaklar ile ekonomi ilişkisini açıklar.	1	0	1	0
Türkiye'nin madenleri ve enerji kaynaklarının dağılımını açıklar.	1	1	0	100
Felsefe	6	0	0	0
Bilgi felsefesinin konusunu ve problemlerini açıklar.	1	0	0	0
Siyaset felsefesinin konusunu ve problemlerini açıklar.	1	0	0	0
Felsefi düşüncenin özelliklerini açıklar.	1	0	0	0
Davranışı etkileyen sosyal etkenleri analiz eder.	1	0	0	0
Stresin nedenlerini örneklandırır.	1	0	0	0
Öğrenmeyi etkileyen etkenleri irdeler.	1	0	0	0
Felsefe Grubu	6	0	0	0
Stresin nedenlerini örneklandırır.	1	0	0	0
Gelişim dönemlerinin temel özelliklerini kavrar.	1	0	0	0
Psikolojinin bir bilim dalı olma sürecini kavrar.	1	0	0	0
Kalıtım ve çevrenin, psikolojik süreçler ve davranışlar üzerindeki etkilerini tartışır.	1	0	0	0
Öğrenmeyi örneklandırarak açıklar.	1	0	0	0
Din Kül. ve Ahl. Bil.	6	1	4	17
Kur'an-ı Kerim'de geçen kavramları tanımanın İslam'ı doğru anlamadaki önemini fark eder.	1	0	1	0
Kur'an-ı Kerim'de geçen bazı kavramları yorumlar.	1	1	0	100
İslam inancında imanın mahiyetini araştırır.	1	0	1	0
Allah'ın varlığı ve birliği konusunda akli ve nakli delilleri analiz eder.	1	0	0	0
İslam'da bilginin kaynaklarını açıklar.	1	0	1	0
Budizm'in doğuşunu ve gelişim sürecini özetler.	1	0	1	0
Felsefe (Seçmeli)	6	0	0	0
Siyaset felsefesinin konusunu ve problemlerini açıklar.	1	0	0	0
Felsefenin ortaya çıkışını hazırlayan düşünce ortamını açıklar.	1	0	0	0
Güdülenmeyi ortaya çıkaran ve etkileyen etkenleri analiz eder.	1	0	0	0
	2	0	0	0
Günlük yaşamda kullanılan stresle başa çıkma davranışları ile savunma mekanizmalarını öğrenir.	1	0	0	0
Matematik	40	1	6	3
Matematik-2	40	1	6	3
Bir karmaşık sayının a+ib (a,b)	1	0	0	0
Tam sayılarda bölünebilme kurallarıyla ilgili problemler çözer.	1	0	1	0
Birinci dereceden bir bilinmeyenli denklem ve eşitsizliklerin çözüm kümelerini bulur.	1	0	0	0
İkinci dereceden bir bilinmeyenli denklem kökleri ile katsayıları arasındaki ilişkileri kullanarak işlemler yapar.	2	1	1	50
Logaritma fonksiyonunun özelliklerini kullanarak işlemler yapar.	1	0	1	0
Logaritma fonksiyonu ile üstel fonksiyonu ilişkilendirerek problemler çözer.	1	0	0	0
Aritmetik ve geometrik dizilerin özelliklerini kullanarak işlemler yapar.	1	0	1	0
Fonksiyonlarla ilgili Uygulamalar	1	0	0	0
Fonksiyonların grafiklerini yorumlar.	1	0	1	0

SINAV SONUÇ BELGESİ

ERZURUM / AŞKALE / Aşkale Anadolu İmam Hatip Lisesi

Öğrenci	Numara	Sınıf
EYÜP DOĞAN	70	12B

Puan Türü	Puan	Genel Ort.	Dereceler				
			Snf	Kurum	İlçe	İl	Genel
SÖZ	▼ 162,416	214,290	16	34	108	181	3909
Puanı Hesaplanan:			38	122	207	5044	
SAY	▼ 137,144	194,820	2	10	30	65	5491
Puanı Hesaplanan:			12	50	109	6337	
EA	▼ 142,798	199,000	17	36	119	205	7392
Puanı Hesaplanan:			37	128	223	8152	
Katılımlar:			19	38	132	229	8442

Esleşen TYT bilginiz bulunamadığı için sınav ortalaması TYT bilginiz olarak kullanılmıştır.

Ders	Soru	Doğru	Yanlış	Net	Başarı %	Sınıf Ort.	Kurum Ort.	Genel Ort.
<i>TYT Türkçe</i>	40	23	12	20,47	51			
<i>TYT Sosyal</i>	20	10	6	8,75	44			
<i>TYT Matematik</i>	40	9	4	7,64	19			
<i>TYT Fen</i>	20	6	5	4,29	21			
Edebiyat	24	3	13	-0,25	-1	▼ 2,55	▼ 3,70	▼ 9,14
Tarih-1	10	3	6	1,50	15	▼ 2,58	▼ 3,73	▼ 2,60
Coğrafya-1	6	0	1	-0,25	-4	▼ 0,91	▼ 1,16	▼ 2,01
Edebiyat-Sosyal-1	40	6	20	1,00	3	▼ 6,04	▼ 8,59	▼ 13,75
Tarih-2	11	1	0	1,00	9	▼ 2,63	▼ 3,10	▼ 3,05
Coğrafya-2	11	1	0	1,00	9	▼ 1,12	▼ 1,72	▼ 2,63
Felsefe	6	0	0	0,00	0	▼ 0,43	▼ 1,03	▼ 2,32
Felsefe Grubu	6	2	2	1,50	25	▲ 1,43	▼ 1,68	▼ 2,94
Din Kül. ve Ahl. Bil.	6	4	2	3,50	58	▲ 2,78	▲ 2,72	▲ 2,44
Felsefe (Seçmeli)	6	0	0	0,00	0	◆ 0,00	◆ 0,00	▼ 0,02
Sosyal-2	40	8	4	7,00	18	▼ 8,39	▼ 10,26	▼ 13,41
Matematik-2	40	1	2	0,50	1	▲ -0,04	▲ 0,45	▼ 8,47
Toplam:	280	63	53	49,64	18	▼ 55,50	▼ 60,29	▼ 70,35

Soru No	1234567890123456789012345678901234567890
Edebiyat-Sosyal-1	dcEaCaa ce b c cebEaBBDcace ed e
Cevap Anahtarı	B CEEDCEECAACECDADBBBEADECBDBEDCBABBEADCED
Sosyal-2	C A EE aadDbAEC
Cevap Anahtarı	B CDDBBACCDEACEDEBBCCBABBCCDABADEECCBDBDAAECABDCEE
Matematik	B d a
Cevap Anahtarı	B CABCBEDACDABDAECCAACDCBEDBEEADADCABBBBC

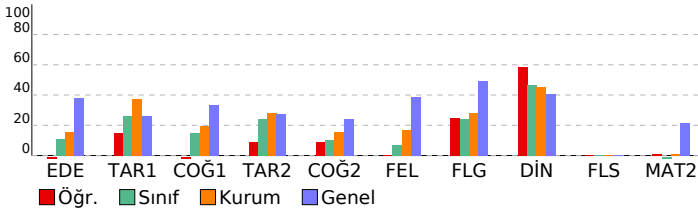

HR-2 AYT

DERSLERE GÖRE BAŞARI ANALİZİ

	S	D	Y	B%
Edebiyat-Sosyal-1	40	6	20	15
Edebiyat	24	3	13	13
Cümle Tamamlama ve Oluşturma	1	0	1	0
Cümleler Arasındaki Anlam İlişkileri (Sebeep-Sonuç, Amaç-Sonuç, Koşul-Şart, Özne-Nesnel Yargı, Birbirinin Açıklayıcı)	1	0	1	0
Sözcüğü Anlamca Karşılayabilecek Kullanımlar	1	1	0	100
Söz Öbeklerinde Anlam	1	0	1	0
Paragrafı İkiye Ayırma	1	1	0	100
Paragrafın Yardımcı Fikirleri (Düşünceleri)	1	0	1	0
Küçük (minimal) hikâyenin genel özelliklerini kavrar.	1	0	1	0
Şiirdeki mazmun, imge ve edebî sanatları belirleyerek bunların anlama katkısını değerlendirir.	1	0	0	0
Divan edebiyatı sanatçıların tanır.	1	0	1	0
Divan Şiiri	1	0	1	0
Divan edebiyatı nazım şekillerini inceler.	2	0	0	0
1950-1980 arasında Türk edebiyatında yazılan romanların genel özelliklerini kavrar.	1	0	1	0
Millî Edebiyat Dönemi'nde Hikâye	1	0	0	0
1980 sonrası Türk şairlerini bilir.	1	0	1	0
1950 Sonrası Türk Tiyatrosu	1	0	0	0
Tanzimat Dönemi roman yazarlarını tanır.	1	0	0	0
Cumhuriyet Dönemi'nden (1923-1960) toplumcu eğilimleri yansıtan şairleri bilir.	1	0	0	0
Edebi Akımlar	1	0	0	0
Beş Hececi tanır ve şiirlerinin genel özelliklerini kavrar.	1	0	1	0
1923-1950 arasında Türk edebiyatında eser veren roman yazarlarını tanır.	1	0	1	0
Cumhuriyet Dönemi'nde Hikâye (1940-1960)	1	0	1	0
Tasavvuf şairlerini tanır.	1	1	0	100
Anonim halk şiiri nazım şekillerini tanır.	1	0	1	0
Tarih-1	10	3	6	30
Türklerin Asya da tarih sahnesine çıktıkları ve yaşadıkları alanlar ile başlıca kültür çevrelerini tanır.	1	1	0	100
İlk Çağ da yeryüzündeki belli başlı medeniyet havzalarını tanır.	1	1	0	100
Hız, Muhammed ve Dört Halife Dönemi'nde Müslümanların Arap Yarımadası ve çevresinde siyasi hâkimiyet kurma; Anadolu'daki ilk Türk siyasi teşekküllerinin birbirleriyle ve çevre devletlerle olan ilişkilerini uzlaşma ve çatışma bağlamında kavrar.	1	0	1	0
Karahanlı ve Gazneli örneklerinden hareketle İslamiyet'in kabulünün Türk devlet yapısında ve toplumsal hayatta rolünü kavrar.	1	0	1	0
Rumeli'deki fetihler ile iskân (şenlendirme) ve istimâlet politikalarının amaçlarını ve etkilerini analiz eder.	1	0	1	0
Düzenli ordu kurulmasından Mudanya Ateşkes Antlaşması'na kadar meydana gelen gelişmeleri Türkiye'nin bütüncül politikalarını kavrar.	1	0	1	0
Tanzimat Fermanı, Islahat Fermanı ve Kanun-ı Esasî'nin içeriklerini küresel ve yerel siyasi şartlar bağlamında değerlendirir.	1	0	0	0
Çağdaşlaşan Türkiye'nin temel olan Atatürk ilkelerini kavrar.	1	0	1	0
Doğu ve Güney Cephelelerinde verilen mücadelelerin ülkemizin bağımsızlık sürecine katkılarını kavrar.	1	0	1	0
Coğrafya-1	6	0	1	0
Türkiye'de uygulanan ekonomi politikalarını mekânsal etkileri açısından değerlendirir.	1	0	0	0
İlk kültür merkezlerinin ortaya çıkışı, yayılışı ve dağılımlarını belirleyen faktörleri açıklar.	1	0	0	0
Bioçeşitliliğin oluşumu ve azalmasında etkili olan faktörleri açıklar.	1	0	0	0
Türkiye'nin dış ticaretini ve dünya pazarlarındaki yerini ticarete konu olan ürünler açısından analiz eder.	1	0	0	0
Doğal kaynakların sürdürülebilir kullanımını geri dönüşüm stratejileri açısından değerlendirir.	1	0	0	0
Türkiye'de tarım sektörünün özelliklerini açıklar.	1	0	1	0
Sosyal-2	46	8	4	17
Tarih-2	11	1	0	9
Bir araştırma alanı ve bilim dalı olarak tarihin konusunu, kapsamını ve diğer bilim dallarıyla ilişkisini açıklar.	1	0	0	0
Rumeli'deki fetihler ile iskân (şenlendirme) ve istimâlet politikalarının amaçlarını ve etkilerini analiz eder.	1	0	0	0
İlk ve Orta Çağlarda İslam'daki Türk siyasi teşekküllerinin güç ve yönetim yapısını kavrar.	1	0	0	0
Karahanlı ve Gazneli örneklerinden hareketle İslamiyet'in kabulünün Türk devlet yapısında ve toplumsal hayatta rolünü kavrar.	1	0	0	0
Osmanlı devlet idaresinin ilmiye, kalemiye ve şeyfiye sınıflarının birliğine dayalı yapısını analiz eder.	1	0	0	0
Tanzimat Fermanı, Islahat Fermanı ve Kanun-ı Esasî'nin içeriklerini küresel ve yerel siyasi şartlar bağlamında değerlendirir.	1	0	0	0
Kuvayı Milliye hareketinin oluşumundan Büyük Millet Meclisinin açılışına kadar olan süreçte meydana gelen gelişmeleri kavrar.	1	1	0	100
Orta Çağ'da tarım ve ticaretin yaygın ekonomik faaliyetler olduklarını kavrar.	1	0	0	0
1774-1914 yılları arasındaki süreçte meydana gelen başlıca siyasi gelişmeleri tarih seridi ve haritalar üzerinde gösterir.	1	0	0	0
Toplumsal alanda yapılan inkılapları ve meydana gelen gelişmeleri kavrar.	1	0	0	0
Millî Mücadele sonucunda kazanılan diplomatik başarıları ülkemizin bağımsızlığı açısından değerlendirir.	1	0	0	0
Coğrafya-2	11	1	0	9
Türkiye'de tarım sektörünün özelliklerini açıklar.	1	1	0	100
Dünyadaki başlıca enerji nakil hatlarının bölge ve ülkelere etkisini açıklar.	1	0	0	0
Bir bölgedeki baskın ekonomik faaliyet türünü sosyal ve kültürel hayata etkileri açısından analiz eder.	1	0	0	0
Çevresel örgüt ve anlaşmaların çevre yönetimi ve korunmasına etkilerini açıklar.	1	0	0	0
Doğal sistemlerdeki değişimlerle ilgili geleceğe yönelik çıkarımlarda bulunur.	1	0	0	0
Ülkelerin gelişmişlik seviyelerinin belirlenmesinde etkili olan faktörleri açıklar.	1	0	0	0
Türkiye'nin turizm potansiyelini ve varlıklarını açıklar.	1	0	0	0
Tarihsel süreçte Türkiye'nin jeopolitik konumunu değerlendirir.	1	0	0	0
Türkiye'nin madenleri ve enerji kaynaklarının dağılımını açıklar.	1	0	0	0
Farklı kültürel bölgelerin yeryüzünde yayılışına etki eden faktörleri açıklar.	1	0	0	0
Doğal kaynaklar ile ekonomi ilişkisini açıklar.	1	0	0	0
Felsefe	6	0	0	0
Davranışı etkileyen sosyal etkenleri analiz eder.	1	0	0	0
Felsefi düşüncenin özelliklerini açıklar.	1	0	0	0
Siyaset felsefesinin konusunu ve problemlerini açıklar.	1	0	0	0
Bilgi felsefesinin konusunu ve problemlerini açıklar.	1	0	0	0
Stresin nedenlerini örneklandırır.	1	0	0	0
Felsefe Grubu	6	2	2	33
Öğrenmeyi etkileyen etkenleri irdeler.	1	0	0	0
Stresin nedenlerini örneklandırır.	1	1	0	100
Psikolojinin bir bilim dalı olma sürecini kavrar.	1	1	0	100
Gelişim dönemlerinin temel özelliklerini kavrar.	1	0	0	0
Öğrenmeyi örneklandırarak açıklar.	1	0	1	0
Kalıtım ve çevrenin, psikolojik süreçler ve davranışlar üzerindeki etkilerini tartışır.	1	0	1	0
Din Kül. ve Ahl. Bil.	6	4	2	67
Allah'ın varlığı ve birliği konusunda akli ve nakli delilleri analiz eder.	1	0	1	0
İslam'da bilginin kaynaklarını açıklar.	1	1	0	100
Budizm'in doğuşunu ve gelişim sürecini özetler.	1	0	1	0
Kur'an-ı Kerim'de geçen kavramları tanımanın İslam'da doğru anlamadaki önemini fark eder.	1	1	0	100
Kur'an-ı Kerim'de geçen bazı kavramları yorumlar.	1	1	0	100
İslam inancında imanın mahiyetini araştırır.	1	1	0	100
Felsefe (Seçmeli)	6	0	0	0
Günlük yaşamda kullanılan stresle başa çıkma davranışları ile savunma mekanizmalarını öğrenir.	1	0	0	0
Güdülenmeyi ortaya çıkaran ve etkileyen etkenleri analiz eder.	1	0	0	0
Felsefenin ortaya çıkışını hazırlayan düşünce ortamını açıklar.	1	0	0	0
Siyaset felsefesinin konusunu ve problemlerini açıklar.	2	0	0	0
Matematik	40	1	2	3
Matematik-2	40	1	2	3
Tam sayılarda bölünebilme kurallarıyla ilgili problemler çözer.	1	0	0	0
İkinci dereceden bir bilinmeyenli denklemin kökleri ile katsayıları arasındaki ilişkileri kullanarak işlemler yapar.	2	1	0	50
Bir karmaşık sayının a+ib (a,b)	1	0	0	0
Birinci dereceden bir bilinmeyenli denklem ve eşitsizliklerin çözüm kümelerini bulur.	1	0	0	0
Logaritma fonksiyonu ile üstel fonksiyonu ilişkilendirerek problemler çözer.	1	0	0	0
İkinci dereceden fonksiyonlarla modellenen problemleri çözer.	1	0	0	0
Koşullu önermeyi ve iki yönlü koşullu önermeyi açıklar.	1	0	1	0
Fonksiyonların grafiklerini yorumlar.	1	0	0	0
Logaritma fonksiyonunun özelliklerini kullanarak işlemler yapar.	1	0	1	0

SINAV SONUÇ BELGESİ							
ERZURUM / AŞKALE / Aşkale Anadolu İmam Hatip Lisesi							
Öğrenci				Numara	Sınıf		
HABİP ÇİFTÇİ				3908	12B		
Puan Türü	Puan	Genel Ort.	Dereceler				
			Snf	Kurum	İlçe	İl	Genel
SÖZ	▼ 213,591	214,290	3	13	73	117	2217
Puanı Hesaplanan:			38	122	207	5044	
EA	▲ 237,926	199,000	1	2	22	46	1583
Puanı Hesaplanan:			37	128	223	8152	
Katılımlar:			19	38	132	229	8442

Eşleşen TYT bilginiz bulunamadığı için sınav ortalaması TYT bilginiz olarak kullanılmıştır.

Ders	Soru	Doğru	Yanlış	Net	Başarı %	Sınıf Ort.	Kurum Ort.	Genel Ort.
<i>TYT Türkçe</i>	40	23	12	20,47	51			
<i>TYT Sosyal</i>	20	10	6	8,75	44			
<i>TYT Matematik</i>	40	9	4	7,64	19			
<i>TYT Fen</i>	20	6	5	4,29	21			
Edebiyat	24	12	8	10,00	42	▲ 2,55	▲ 3,70	▲ 9,14
Tarih-1	10	7	3	6,25	63	▲ 2,58	▲ 3,73	▲ 2,60
Coğrafya-1	6	4	2	3,50	58	▲ 0,91	▲ 1,16	▲ 2,01
Edebiyat-Sosyal-1	40	23	13	19,75	49	▲ 6,04	▲ 8,59	▲ 13,75
Tarih-2	11	1	0	1,00	9	▼ 2,63	▼ 3,10	▼ 3,05
Coğrafya-2	11	0	0	0,00	0	▼ 1,12	▼ 1,72	▼ 2,63
Felsefe	6	0	0	0,00	0	▼ 0,43	▼ 1,03	▼ 2,32
Felsefe Grubu	6	0	0	0,00	0	▼ 1,43	▼ 1,68	▼ 2,94
Din Kül. ve Ahl. Bil.	6	5	1	4,75	79	▲ 2,78	▲ 2,72	▲ 2,44
Felsefe (Seçmeli)	6	0	0	0,00	0	◆ 0,00	◆ 0,00	▼ 0,02
Sosyal-2	40	6	1	5,75	14	▼ 8,39	▼ 10,26	▼ 13,41
Toplam:	280	77	41	66,64	24	▲ 55,50	▲ 60,29	▼ 70,35

Soru No	1234567890123456789012345678901234567890
Edebiyat-Sosyal-1	eEbbcCA Ab DeBDE CACad eaDbEDABBBcCEADa
Cevap Anahtarı	A DECEBCAACECDBBDEACACEEDBBDCEDABBBDCEADE
Sosyal-2	C AEbBDA
Cevap Anahtarı	A CDBDCADBCECBCCACEDABBADCBEDABCEBDAEBCDAEBC

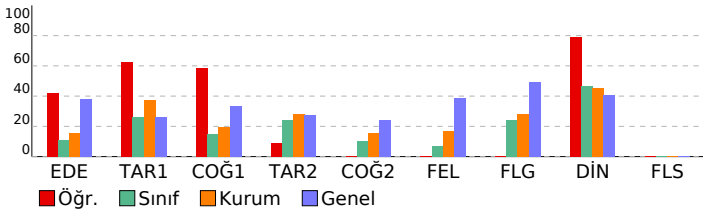

HR-2 AYT			
DERSLERE GÖRE BAŞARI ANALİZİ			
	S	D	Y B%
Edebiyat-Sosyal-1	40	23	13 58
Edebiyat	24	12	8 50
Söz Öbeklerinde Anlam	1	0	1 0
Sözcüğü Anlamca Karşılayabilecek Kullanımlar	1	1	0 100
Cümle Tamamlama ve Oluşturma	1	0	1 0
Cümleler Arasındaki Anlam İlişkileri (Sebep-Sonuç, Amaç-Sonuç, Koşul-Şart, Özel-Nesnel Yargı, Birbirinin Açıklayıcı)	1	0	1 0
Paragrafın Yardımcı Fikirleri (Düşünceleri)	1	0	1 0
Paragrafı İkiye Ayırma	1	1	0 100
Divan Şiiri	1	1	0 100
Divan edebiyatı nazım şekillerini inceler.	2	0	1 0
Divan edebiyatı sanatlarını tanıır.	1	1	0 100
Küçürek (minimal) hikâyenin genel özelliklerini kavrar.	1	0	1 0
Şiirdeki mazmun, imge ve edebî sanatları belirleyerek bunların anlama katkısını değerlendirir.	1	0	0 0
Tanzimat Dönemi roman yazarlarını tanıır.	1	1	0 100
Cumhuriyet Dönemi'nden (1923-1960) toplumsal eğilimleri yansıtan şiirleri bilir.	1	1	0 100
1980 sonrası Türk şiirlerini bilir.	1	1	0 100
1950-1980 arasında Türk edebiyatında yazılan romanların genel özelliklerini kavrar.	1	1	0 100
1950 Sonrası Türk Tiyatrosu	1	0	0 0
Millî Edebiyat Dönemi'nde Hikâye	1	1	0 100
1923-1950 arasında Türk edebiyatında eser veren roman yazarlarını tanıır.	1	1	0 100
Anonim halk şiiri nazım şekillerini tanıır.	1	1	0 100
Beş Hececiyi tanıır ve şiirlerinin genel özelliklerini kavrar.	1	0	1 0
Tasavvuf şiirlerini tanıır.	1	0	1 0
Cumhuriyet Dönemi'nde Hikâye (1940-1960)	1	1	0 100
Edebi Akımlar	1	0	0 0
Tarih-1	10	7	3 70
İlk Çağ'da yeriyüzündeki belli başlı medeniyet havzalarını tanıır.	1	0	1 0
Türklerin Asya'da tarih sahnesine çıktıkları ve yaşadıkları alanlar ile başlıca kültür çevrelerini tanıır.	1	0	1 0
Hız, Muhammed ve Dört Halife Dönemi'nde Müslümanların Arap Yarımadası ve çevresinde siyasi hâkimiyet kurma;	1	1	0 100
Karahanlı ve Gazneli örneklerinden hareketle İslamiyet'in kabulünün Türk devlet yapısında ve toplumsal hayatta r	1	0	1 0
Anadolu'daki ilk Türk siyasi teşekküllerinin birbirleriyle ve çevre devletlerle olan ilişkilerini uzlaşma ve çatışma ba	1	1	0 100
Rumeli'deki fetihler ile iskân (şenlendirme) ve istimâlet politikalarının amaçlarını ve etkilerini analiz eder.	1	1	0 100
Tanzimat Fermanı, Islahat Fermanı ve Kanun-ı Esasî'nin içeriklerini küresel ve yerel siyasi şartlar bağlamında değ	1	1	0 100
Doğu ve Güney Cephelerinde verilen mücadelelerin ülkemizin bağımsızlık sürecine katkılarını kavrar.	1	1	0 100
Düzenli ordu kurulmasından Mudanya Ateşkes Antlaşması'na kadar meydana gelen gelişmeleri Türkiye'nin b	1	1	0 100
Çağdaşlaşan Türkiye'nin temel olan Atatürk ilkelerini kavrar.	1	1	0 100
Coğrafya-1	6	4	2 67
Biyocoğrafyanın oluşumu ve azalmasına etkili olan faktörleri açıklar.	1	0	1 0
Türkiye'nin dış ticaretini ve dünya pazarlarındaki yerini ticarete konu olan ürünler açısından analiz eder.	1	1	0 100
Türkiye'de uygulanan ekonomi politikalarını mekansal etkileri açısından değerlendirir.	1	1	0 100
İlk kültür merkezlerinin ortaya çıkışı, yayılışı ve dağılımlarını belirleyen faktörleri açıklar.	1	1	0 100
Türkiye'de tarım sektörünün özelliklerini açıklar.	1	1	0 100
Doğal kaynakların sürdürülebilir kullanımını geri dönüşüm stratejileri açısından değerlendirir.	1	0	1 0
Sosyal-2	46	6	1 13
Tarih-2	11	1	0 9
Bir araştırma alanı ve bilim dalı olarak tarihin konusunu, kapsamını ve diğer bilim dallarıyla ilişkisini açıklar.	1	0	0 0
İlk ve Orta Çağlarda İslam'daki Türk siyasi teşekküllerinin güç ve yönetim yapısını kavrar.	1	0	0 0
Karahanlı ve Gazneli örneklerinden hareketle İslamiyet'in kabulünün Türk devlet yapısında ve toplumsal hayatta r	1	0	0 0
Rumeli'deki fetihler ile iskân (şenlendirme) ve istimâlet politikalarının amaçlarını ve etkilerini analiz eder.	1	0	0 0
Orta Çağ'da tarım ve ticaretin yaygın ekonomik faaliyetler olduklarını kavrar.	1	1	0 100
Osmanlı devlet idaresinin imtiyaz, kalemiye ve seyyife sınıflarının birlikteliğine dayalı yapısını analiz eder.	1	0	0 0
1774-1914 yılları arasındaki süreçte meydana gelen başlıca siyasi gelişmeleri tarih şeridi ve haritalar üzerinde gös	1	0	0 0
Tanzimat Fermanı, Islahat Fermanı ve Kanun-ı Esasî'nin içeriklerini küresel ve yerel siyasi şartlar bağlamında değ	1	0	0 0
Kuvayı Milliye hareketinin oluşumundan Büyük Millet Meclisinin açılışına kadar olan süreçte meydana gelen geliş	1	0	0 0
Millî Mücadele sonucunda kazanılan diplomatik başarıları ülkemizin bağımsızlığı açısından değerlendirir.	1	0	0 0
Toplumsal alanda yapılan inkılaplar ve meydana gelen gelişmeleri kavrar.	1	0	0 0
Coğrafya-2	11	0	0 0
Doğal sistemlerdeki değişimlerle ilgili geleceğe yönelik çıkarımlarda bulunur.	1	0	0 0
Ülkelerin gelişmişlik seviyelerinin belirlenmesinde etkili olan faktörleri açıklar.	1	0	0 0
Türkiye'nin turizm potansiyelini ve varlıklarını açıklar.	1	0	0 0
Tarihsel süreçte Türkiye'nin jeopolitik konumunu değerlendirir.	1	0	0 0
Türkiye'de tarım sektörünün özelliklerini açıklar.	1	0	0 0
Dünyadaki başlıca enerji nakil hatlarının bölge ve ülkelere etkisini açıklar.	1	0	0 0
Bir bölgedeki baskın ekonomik faaliyet türünü sosyal ve kültürel hayata etkileri açısından analiz eder.	1	0	0 0
Çevresel örgüt ve anlaşılmanın çevre yönetimi ve korunmasına etkilerini açıklar.	1	0	0 0
Farklı kültürel bölgelerin yeryüzünde yayılışına etki eden faktörleri açıklar.	1	0	0 0
Doğal kaynaklar ile ekonomi ilişkisini açıklar.	1	0	0 0
Türkiye'nin madenleri ve enerji kaynaklarının dağılımını açıklar.	1	0	0 0
Felsefe	6	0	0 0
Bilgi felsefesinin konusunu ve problemlerini açıklar.	1	0	0 0
Siyaset felsefesinin konusunu ve problemlerini açıklar.	1	0	0 0
Felsefi düşüncenin özelliklerini açıklar.	1	0	0 0
Davranışı etkileyen sosyal etkenleri analiz eder.	1	0	0 0
Stresin nedenlerini örneklandırır.	1	0	0 0
Öğrenmeyi etkileyen etkenleri irdeler.	1	0	0 0
Felsefe Grubu	6	0	0 0
Stresin nedenlerini örneklandırır.	1	0	0 0
Gelişim dönemlerinin temel özelliklerini kavrar.	1	0	0 0
Psikolojinin bir bilim dalı olma sürecini kavrar.	1	0	0 0
Kalıtım ve çevrenin, psikolojik süreçler ve davranışlar üzerindeki etkilerini tartışır.	1	0	0 0
Öğrenmeyi örneklandırarak açıklar.	1	0	0 0
Din Kül. ve Ahl. Bil.	6	5	1 83
Kur'an-ı Kerim'de geçen kavramları tanımanın İslam'ı doğru anlamadaki önemini fark eder.	1	1	0 100
Kur'an-ı Kerim'de geçen bazı kavramları yorumlar.	1	1	0 100
İslam inancında imanın mahiyetini araştırır.	1	0	1 0
Allah'ın varlığı ve birliği konusunda akli ve nakli delilleri analiz eder.	1	1	0 100
İslam'da bilginin kaynaklarını açıklar.	1	1	0 100
Budizm'in doğuşunu ve gelişim sürecini özetler.	1	1	0 100
Felsefe (Seçmeli)	6	0	0 0
Siyaset felsefesinin konusunu ve problemlerini açıklar.	1	0	0 0
Felsefenin ortaya çıkışını hazırlayan düşünce ortamını açıklar.	1	0	0 0
Güdülenmeyi ortaya çıkaran ve etkileyen etkenleri analiz eder.	1	0	0 0
	2	0	0 0
Günlük yaşamda kullanılan stresle başa çıkma davranışları ile savunma mekanizmalarını öğrenir.	1	0	0 0

SINAV SONUÇ BELGESİ							
ERZURUM / AŞKALE / Aşkale Anadolu İmam Hatip Lisesi							
Öğrenci				Numara	Sınıf		
HAMZA GÖKTAŞ				3964	12B		
Puan Türü	Puan	Genel Ort.	Dereceler				
			Snf	Kurum	İlçe	İl	Genel
SÖZ	▼ 212,976	214,290	4	14	74	118	2233
Puanı Hesaplanan:			38	122	207	5044	
EA	▲ 208,428	199,000	2	8	50	94	3108
Puanı Hesaplanan:			37	128	223	8152	
Katılımlar:			19	38	132	229	8442

Eşleşen TYT bilginiz bulunamadığı için sınav ortalaması TYT bilginiz olarak kullanılmıştır.

Ders	Soru	Doğru	Yanlış	Net	Başarı %	Sınıf Ort.	Kurum Ort.	Genel Ort.
<i>TYT Türkçe</i>	40	23	12	20,47	51			
<i>TYT Sosyal</i>	20	10	6	8,75	44			
<i>TYT Matematik</i>	40	9	4	7,64	19			
<i>TYT Fen</i>	20	6	5	4,29	21			
Edebiyat	24	9	2	8,50	35	▲ 2,55	▲ 3,70	▼ 9,14
Tarih-1	10	5	4	4,00	40	▲ 2,58	▲ 3,73	▲ 2,60
Coğrafya-1	6	2	2	1,50	25	▲ 0,91	▲ 1,16	▼ 2,01
Edebiyat-Sosyal-1	40	16	8	14,00	35	▲ 6,04	▲ 8,59	▲ 13,75
Tarih-2	11	5	3	4,25	39	▲ 2,63	▲ 3,10	▲ 3,05
Coğrafya-2	11	1	0	1,00	9	▼ 1,12	▼ 1,72	▼ 2,63
Felsefe	6	0	0	0,00	0	▼ 0,43	▼ 1,03	▼ 2,32
Felsefe Grubu	6	0	0	0,00	0	▼ 1,43	▼ 1,68	▼ 2,94
Din Kül. ve Ahl. Bil.	6	4	1	3,75	63	▲ 2,78	▲ 2,72	▲ 2,44
Felsefe (Seçmeli)	6	0	0	0,00	0	◆ 0,00	◆ 0,00	▼ 0,02
Sosyal-2	40	10	4	9,00	23	▲ 8,39	▼ 10,26	▼ 13,41
Toplam:	280	74	39	64,14	23	▲ 55,50	▲ 60,29	▼ 70,35

Soru No	1234567890123456789012345678901234567890
Edebiyat-Sosyal-1	DECEECAdDEC BeeBEDAB eaC c E
Cevap Anahtarı	A DECECECAECDBBDEACACEEDBBDCEDABBBDCEADE
Sosyal-2	BD AeaeECB cEC DA
Cevap Anahtarı	A CDBDCADBCECBCCACEDABBADCBEDABCEBDAEAEDEBEAC

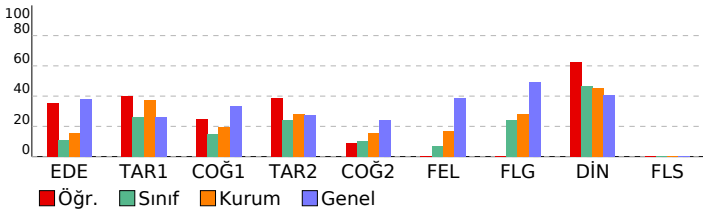

HR-2 AYT			
DERSLERE GÖRE BAŞARI ANALİZİ			
	S	D	Y B%
Edebiyat-Sosyal-1	40	16	8 40
Edebiyat	24	9	2 38
Söz Öbeklerinde Anlam	1	1	0 100
Sözcüğü Anlamca Karşılayabilecek Kullanımlar	1	1	0 100
Cümle Tamamlama ve Oluşturma	1	1	0 100
Cümleler Arasındaki Anlam İlişkileri (Sebebe-Sonuç, Amaç-Sonuç, Koşul-Şart, Özel-Nesnel Yargı, Birbirinin Açıklayıcı)	1	1	0 100
Paragrafın Yardımcı Fikirleri (Düşünceleri)	1	1	0 100
Paragrafı İkiye Ayırma	1	1	0 100
Divan Şiiri	1	1	0 100
Divan edebiyatı nazım şekillerini inceler.	2	0	1 0
Divan edebiyatı sanatlarını tanıtır.	1	0	1 0
Küçürek (minimal) hikâyenin genel özelliklerini kavrar.	1	1	0 100
Şiirdeki mazmun, imge ve edebî sanatları belirleyerek bunların anlama katkısını değerlendirir.	1	1	0 100
Tanzimat Dönemi roman yazarlarını tanıtır.	1	0	0 0
Cumhuriyet Dönemi'nden (1923-1960) toplumsal eğilimleri yansıtan şairleri bilir.	1	0	0 0
1980 sonrası Türk şairlerini bilir.	1	0	0 0
1950-1980 arasında Türk edebiyatında yazılan romanların genel özelliklerini kavrar.	1	0	0 0
1950 Sonrası Türk Tiyatrosu	1	0	0 0
Millî Edebiyat Dönemi'nde Hikâye	1	0	0 0
1923-1950 arasında Türk edebiyatında eser veren roman yazarlarını tanıtır.	1	0	0 0
Anonim halk şiiri nazım şekillerini tanıtır.	1	0	0 0
Beş Hececiyi tanıtır ve şiirlerinin genel özelliklerini kavrar.	1	0	0 0
Tasavvuf şairlerini tanıtır.	1	0	0 0
Cumhuriyet Dönemi'nde Hikâye (1940-1960)	1	0	0 0
Edebi Akımlar	1	0	0 0
Tarih-1	10	5	4 50
İlk Çağ'da yeryüzündeki belli başlı medeniyet havzalarını tanıtır.	1	1	0 100
Türklerin Asya'da tarih sahnesine çıktıkları ve yaşadıkları alanlar ile başlıca kültür çevrelerini tanıtır.	1	0	1 0
Hız, Muhammed ve Dört Halife Dönemi'nde Müslümanların Arap Yarımadası ve çevresinde siyasi hâkimiyeti kurma;	1	0	1 0
Karahanlı ve Gazneli örneklerinden hareketle İslamiyet'in kabulünün Türk devlet yapısında ve toplumsal hayattaki rolünü tanıtır.	1	0	1 0
Anadolu'daki ilk Türk siyasi teşekküllerinin birbirleriyle ve çevre devletlerle olan ilişkilerini uzlaşma ve çatışma bağlamında değerlendirir.	1	0	1 00
Rumeli'deki fetihler ile iskân (şenlendirme) ve istimâlet politikalarının amaçlarını ve etkilerini analiz eder.	1	1	0 100
Tanzimat Fermanı, Islahat Fermanı ve Kanun-ı Esasî'nin içeriklerini küresel ve yerel siyasi şartlar bağlamında değerlendirir.	1	1	0 100
Doğu ve Güney Cephelerinde verilen mücadelelerin ülkemizin bağımsızlık sürecine katkılarını kavrar.	1	1	0 100
Düzenli ordu kurulmasından Mudanya Ateşkes Antlaşması'na kadar meydana gelen gelişmeleri Türkiye'nin bağımsızlık mücadelesinde değerlendirir.	1	1	0 0
Çağdaşlaşan Türkiye'nin temel olan Atatürk ilkelerini kavrar.	1	0	1 0
Coğrafya-1	6	2	2 33
Biyocoğrafyanın oluşumu ve azalmasına etkili olan faktörleri açıklar.	1	0	1 0
Türkiye'nin dış ticaretini ve dünya pazarlarındaki yerini ticarete konu olan ürünler açısından analiz eder.	1	1	0 100
Türkiye'de uygulanan ekonomi politikalarını mekansal etkileri açısından değerlendirir.	1	0	0 0
İlk kültür merkezlerinin ortaya çıkışı, yayılışı ve dağılımlarını belirleyen faktörleri açıklar.	1	0	1 0
Türkiye'de tarım sektörünün özelliklerini açıklar.	1	0	0 0
Doğal kaynakların sürdürülebilir kullanımını geri dönüşüm stratejileri açısından değerlendirir.	1	1	0 100
Sosyal-2	46	10	4 22
Tarih-2	11	5	3 45
Bir araştırma alanı ve bilim dalı olarak tarihin konusunu, kapsamını ve diğer bilim dallarıyla ilişkisini açıklar.	1	0	0 0
İlk ve Orta Çağlarda İslam'daki Türk siyasi teşekküllerinin güç ve yönetim yapısını kavrar.	1	0	0 0
Karahanlı ve Gazneli örneklerinden hareketle İslamiyet'in kabulünün Türk devlet yapısında ve toplumsal hayattaki rolünü tanıtır.	1	1	0 100
Rumeli'deki fetihler ile iskân (şenlendirme) ve istimâlet politikalarının amaçlarını ve etkilerini analiz eder.	1	1	0 100
Orta Çağ'da tarım ve ticaretin yaygın ekonomik faaliyetler olduklarını kavrar.	1	0	0 0
Osmanlı devlet idaresinin imtiyaz, kalemiye ve seyyife sınıflarının birlikteliğine dayalı yapısını analiz eder.	1	1	0 100
1774-1914 yılları arasındaki süreçte meydana gelen başlıca siyasi gelişmeleri tarih şeridi ve haritalar üzerinde gösterir.	1	0	1 0
Tanzimat Fermanı, Islahat Fermanı ve Kanun-ı Esasî'nin içeriklerini küresel ve yerel siyasi şartlar bağlamında değerlendirir.	1	0	1 0
Kuvayı Milliye hareketinin oluşumundan Büyük Millet Meclisinin açılışına kadar olan süreçte meydana gelen gelişimleri değerlendirir.	1	1	0 100
Millî Mücadele sonucunda kazanılan diplomatik başarıları ülkemizin bağımsızlığı açısından değerlendirir.	1	1	0 100
Toplumsal alanda yapılan inkılapları ve meydana gelen gelişmeleri kavrar.	1	1	0 100
Coğrafya-2	11	1	0 9
Doğal sistemlerdeki değişimlerle ilgili geleceğe yönelik çıkarımlarda bulunur.	1	1	0 100
Ülkelerinin gelişmişlik seviyelerinin belirlenmesinde etkili olan faktörleri açıklar.	1	0	0 0
Türkiye'nin turizm potansiyelini ve varlıklarını açıklar.	1	0	0 0
Tarihsel süreçte Türkiye'nin jeopolitik konumunu değerlendirir.	1	0	0 0
Türkiye'de tarım sektörünün özelliklerini açıklar.	1	0	0 0
Dünyadaki başlıca enerji nakil hatlarının bölge ve ülkelere etkisini açıklar.	1	0	0 0
Bir bölgedeki baskın ekonomik faaliyet türünü sosyal ve kültürel hayata etkileri açısından analiz eder.	1	0	0 0
Çevresel örgüt ve anlaşılmanın çevre yönetimi ve korunmasına etkilerini açıklar.	1	0	0 0
Farklı kültürel bölgelerin yeryüzünde yayılışına etki eden faktörleri açıklar.	1	0	0 0
Doğal kaynaklar ile ekonomi ilişkisini açıklar.	1	0	0 0
Türkiye'nin madenleri ve enerji kaynaklarının dağılımını açıklar.	1	0	0 0
Felsefe	6	0	0 0
Bilgi felsefesinin konusunu ve problemlerini açıklar.	1	0	0 0
Siyaset felsefesinin konusunu ve problemlerini açıklar.	1	0	0 0
Felsefi düşüncenin özelliklerini açıklar.	1	0	0 0
Davranışı etkileyen sosyal etkenleri analiz eder.	1	0	0 0
Stresin nedenlerini örneklandırır.	1	0	0 0
Öğrenmeyi etkileyen etkenleri irdeler.	1	0	0 0
Felsefe Grubu	6	0	0 0
Stresin nedenlerini örneklandırır.	1	0	0 0
Gelişim dönemlerinin temel özelliklerini kavrar.	1	0	0 0
Psikolojinin bir bilim dalı olma sürecini kavrar.	1	0	0 0
Kalıtım ve çevrenin, psikolojik süreçler ve davranışlar üzerindeki etkilerini tartışır.	1	0	0 0
Öğrenmeyi örneklandırarak açıklar.	1	0	0 0
Din Kül. ve Ahl. Bil.	6	4	1 67
Kur'an-ı Kerim'de geçen kavramların tanımlanması ve doğru anlamadaki önemini fark eder.	1	1	0 1
Kur'an-ı Kerim'de geçen bazı kavramların yorumları.	1	1	0 100
İslam inancında imanın mahiyetini araştırır.	1	1	0 100
Allah'ın varlığı ve birliği konusunda akli ve nakli delilleri analiz eder.	1	1	0 0
İslam'da bilginin kaynaklarını açıklar.	1	1	0 100
Budizm'in doğuşunu ve gelişim sürecini özetler.	1	1	0 100
Felsefe (Seçmeli)	6	0	0 0
Siyaset felsefesinin konusunu ve problemlerini açıklar.	1	0	0 0
Felsefenin ortaya çıkışını hazırlayan düşünce ortamını açıklar.	1	0	0 0
Güdülenmeyi ortaya çıkaran ve etkileyen etkenleri analiz eder.	1	0	0 0
	2	0	0 0
Günlük yaşamda kullanılan stresle başa çıkma davranışları ile savunma mekanizmalarını öğrenir.	1	0	0 0

SINAV SONUÇ BELGESİ							
ERZURUM / AŞKALE / Aşkale Anadolu İmam Hatip Lisesi							
Öğrenci				Numara		Sınıf	
HARUN HAN				99		12B	
Puan Türü	Puan	Genel Ort.	Dereceler				
			Snf	Kurum	İlçe	İl	Genel
SÖZ	▼ 190,966	214,290	7	20	85	138	2909
Puanı Hesaplanan:			38	122	207	5044	
EA	▼ 167,388	199,000	9	25	93	164	5746
Puanı Hesaplanan:			37	128	223	8152	
Katılımlar:			19	38	132	229	8442

Eşleşen TYT bilginiz bulunamadığı için sınav ortalaması TYT bilginiz olarak kullanılmıştır.

Ders	Soru	Doğru	Yanlış	Net	Başarı %	Sınıf Ort.	Kurum Ort.	Genel Ort.
<i>TYT Türkçe</i>	40	23	12	20,47	51			
<i>TYT Sosyal</i>	20	10	6	8,75	44			
<i>TYT Matematik</i>	40	9	4	7,64	19			
<i>TYT Fen</i>	20	6	5	4,29	21			
Edebiyat	24	3	9	0,75	3	▼ 2,55	▼ 3,70	▼ 9,14
Tarih-1	10	3	7	1,25	13	▼ 2,58	▼ 3,73	▼ 2,60
Coğrafya-1	6	4	0	4,00	67	▲ 0,91	▲ 1,16	▲ 2,01
Edebiyat-Sosyal-1	40	10	16	6,00	15	▼ 6,04	▼ 8,59	▼ 13,75
Tarih-2	11	2	4	1,00	9	▼ 2,63	▼ 3,10	▼ 3,05
Coğrafya-2	11	3	1	2,75	25	▲ 1,12	▲ 1,72	▲ 2,63
Felsefe	6	0	0	0,00	0	▼ 0,43	▼ 1,03	▼ 2,32
Felsefe Grubu	6	1	0	1,00	17	▼ 1,43	▼ 1,68	▼ 2,94
Din Kül. ve Ahl. Bil.	6	5	1	4,75	79	▲ 2,78	▲ 2,72	▲ 2,44
Felsefe (Seçmeli)	6	0	0	0,00	0	◆ 0,00	◆ 0,00	▼ 0,02
Sosyal-2	40	11	6	9,50	24	▲ 8,39	▼ 10,26	▼ 13,41
Toplam:	280	69	49	56,64	20	▲ 55,50	▼ 60,29	▼ 70,35

Soru No	1234567890123456789012345678901234567890
Edebiyat-Sosyal-1	acEDacc c E b e aceeEdcedBB A CED
Cevap Anahtarı	B CEEDCEECAACECDADBBBEADECBDECDABBEADCED
Sosyal-2	bc d C Cab E B B E aDAAEC
Cevap Anahtarı	B CDDBABCDCDEACEDEBCCBABBBCDABADECEBDBDAAECABDCEE

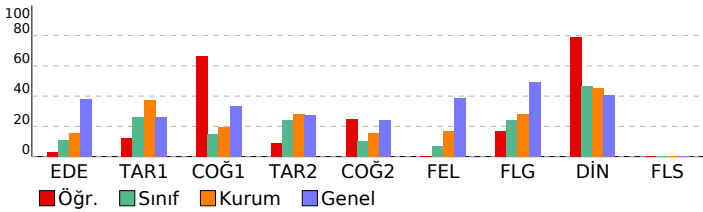

HR-2 AYT			
DERSLERE GÖRE BAŞARI ANALİZİ			
	S	D	Y B%
Edebiyat-Sosyal-1	40	10	16 25
Edebiyat	24	3	9 13
Cümle Tamamlama ve Oluşturma	1	0	1 0
Cümleler Arasındaki Anlam İlişkileri (Sebeup-Sonuç, Amaç-Sonuç, Koşul-Şart, Özel-Nesnel Yargı, Birbirinin Açıklayıcı)	1	0	1 0
Sözcüğü Anlamca Karşılayabilecek Kullanımlar	1	1	0 100
Söz Öbeklerinde Anlam	1	1	0 100
Paragrafı İkiye Ayırma	1	0	1 0
Paragrafın Yardımcı Fikirleri (Düşünceleri)	1	0	1 0
Küçük (minimal) hikâyenin genel özelliklerini kavrar.	1	0	1 0
Şiirdeki mazmun, imge ve edebî sanatları belirleyerek bunların anlama katkısını değerlendirir.	1	0	0 0
Divan edebiyatı sanatçıların tanır.	1	0	1 0
Divan Şiiri	1	0	0 0
Divan edebiyatı nazım şekillerini inceler.	2	0	0 0
1950-1980 arasında Türk edebiyatında yazılan romanların genel özelliklerini kavrar.	1	1	0 100
Millî Edebiyat Dönemi'nde Hikâye	1	0	0 0
1980 sonrası Türk şairlerini bilir.	1	0	0 0
1950 Sonrası Türk Tiyatrosu	1	0	0 0
Tanzimat Dönemi roman yazarlarını tanır.	1	0	1 0
Cumhuriyet Dönemi niden (1923-1960) toplumcu eğilimleri yansıtan şairleri bilir.	1	0	0 0
Edebi Akımlar	1	0	1 0
Beş Hececi tanır ve şiirlerinin genel özelliklerini kavrar.	1	0	0 0
1923-1950 arasında Türk edebiyatında eser veren roman yazarlarını tanır.	1	0	0 0
Cumhuriyet Dönemi'nde Hikâye (1940-1960)	1	0	0 0
Tasavvuf şairlerini tanır.	1	0	0 0
Anonim halk şiiri nazım şekillerini tanır.	1	0	1 0
Tarih-1	10	3	7 30
Türklerin Asya da tarih sahnesine çıktıkları ve yaşadıkları alanlar ile başlıca kültür çevrelerini tanır.	1	0	1 0
İlk Çağ da yeryüzündeki belli başlı medeniyet havzalarını tanır.	1	0	1 0
Hz. Muhammed ve Dört Halife Dönemi nde Müslümanların Arap Yarımadası ve çevresinde siyasi hâkimiyet kurma;	1	0	1 0
Anadolu daki ilk Türk siyasi teşekküllerinin birbirleriyle ve çevre devletlerle olan ilişkilerini uzlaşma ve çatışma ba	1	1	0 100
Karahanlı ve Gazneli örneklerinden hareketle İslamiyet in kabulünün Türk devlet yapısında ve toplumsal hayatta r	1	0	0 0
Rumeli deki fetihler ile iskân (şenlendirme) ve istîmâlet politikalarının amaçlarını ve etkilerini analiz eder.	1	0	1 0
Düzenli ordunun kurulmasından Mudanya Ateşkes Antlaşması na kadar meydana gelen gelişmeleri Türkiye nin b	1	0	1 0
Tanzimat Fermanı, İslahat Fermanı ve Kanun-ı Esasî nin içeriklerini küresel ve yerel siyasi şartlar bağlamında değ	1	0	1 0
Çağdaşlaşan Türkiye nin temeli olan Atatürk ilkelerini kavrar.	1	1	0 100
Doğu ve Güney Cephelelerinde verilen mücadelelerin ülkemizin bağımsızlık sürecine katkılarını kavrar.	1	1	0 100
Coğrafya-1	6	4	0 67
Türkiye de uygulanan ekonomi politikalarını mekânsal etkileri açısından değerlendirir.	1	0	0 0
İlk kültür merkezlerinin ortaya çıkışı, yayılışı ve dağılımlarını belirleyen faktörleri açıklar.	1	1	0 100
Biyocoğrafyanın oluşumu ve azalmasında etkili olan faktörleri açıklar.	1	0	0 0
Türkiye nin dış ticaretini ve dünya pazarlarındaki yerini ticarete konu olan ürünler açısından analiz eder.	1	1	0 100
Doğal kaynakların sürdürülebilir kullanımını geri dönüşüm stratejileri açısından değerlendirir.	1	1	0 100
Türkiye de tarım sektörünün özelliklerini açıklar.	1	1	0 100
Sosyal-2	46	11	6 24
Tarih-2	11	2	4 18
Bir araştırma alanı ve bilim dalı olarak tarihin konusunu, kapsamını ve diğer bilim dallarıyla ilişkisini açıklar.	1	0	1 0
Rumeli deki fetihler ile iskân (şenlendirme) ve istîmâlet politikalarının amaçlarını ve etkilerini analiz eder.	1	0	1 0
İlk ve Orta Çağlarda İslam daki Türk siyasi teşekküllerinin güç ve yönetim yapısını kavrar.	1	0	0 0
1774-1914 yılları arasındaki süreçte meydana gelen başlıca siyasi gelişmeleri tarih şeridi ve haritalar üzerinde göst	1	0	0 0
Osmanlı devlet idaresinin ilmiye, kalemiye ve şeyfiye sınıflarının birlikteliğine dayalı yapısını analiz eder.	1	0	1 0
Tanzimat Fermanı, İslahat Fermanı ve Kanun-ı Esasî nin içeriklerini küresel ve yerel siyasi şartlar bağlamında değ	1	0	0 0
Kuvay-ı Milliye hareketinin oluşumundan Büyük Millet Meclisinin açılışına kadar olan süreçte meydana gelen geliş	1	0	0 0
Orta Çağ da tarım ve ticaretin yaygın ekonomik faaliyetler olduklarını kavrar.	1	1	0 100
1774-1914 yılları arasındaki süreçte meydana gelen başlıca siyasi gelişmeleri tarih şeridi ve haritalar üzerinde göst	1	0	0 0
Toplumsal alanda yapılan inkılaplar ve meydana gelen gelişmeleri kavrar.	1	1	0 100
Millî Mücadele sonucunda kazanılan diplomatik başarıları ülkemizin bağımsızlığı açısından değerlendirir.	1	0	1 0
Coğrafya-2	11	3	1 27
Türkiye de tarım sektörünün özelliklerini açıklar.	1	0	1 0
Dünyadaki başlıca enerji nakil hatlarının bölge ve ülkelere etkisini açıklar.	1	0	0 0
Bir bölgedeki baskın ekonomik faaliyet türünü sosyal ve kültürel hayata etkileri açısından analiz eder.	1	1	0 100
Çevresel örgüt ve anlaşmaların çevre yönetimi ve korunmasına etkilerini açıklar.	1	0	0 0
Doğal sistemlerdeki değişimlerle ilgili geleceğe yönelik çıkarımlarda bulunur.	1	1	0 100
Ülkelerin gelişmişlik seviyelerinin belirlenmesinde etkili olan faktörleri açıklar.	1	0	0 0
Türkiye nin turizm potansiyelini ve varlıklarını açıklar.	1	0	0 0
Tarihsel süreçte Türkiye nin jeopolitik konumunu değerlendirir.	1	0	0 0
Türkiye'nin madenleri ve enerji kaynaklarının dağılımını açıklar.	1	1	0 100
Farklı kültürel bölgelerin yeryüzünde yayılışına etki eden faktörleri açıklar.	1	0	0 0
Doğal kaynaklar ile ekonomi ilişkisini açıklar.	1	0	0 0
Felsefe	6	0	0 0
Davranışı etkileyen sosyal etkenleri analiz eder.	1	0	0 0
Felsefi düşüncenin özelliklerini açıklar.	1	0	0 0
Siyaset felsefesinin konusunu ve problemlerini açıklar.	1	0	0 0
Bilgi felsefesinin konusunu ve problemlerini açıklar.	1	0	0 0
Stresin nedenlerini örneklendirir.	1	0	0 0
Felsefe Grubu	6	1	0 17
Öğrenmeyi etkileyen etkenleri irdeler.	1	0	0 0
Stresin nedenlerini örneklendirir.	1	0	0 0
Psikolojinin bir bilim dalı olma sürecini kavrar.	1	1	0 100
Gelişim dönemlerinin temel özelliklerini kavrar.	1	0	0 0
Öğrenmeyi örneklendirerek açıklar.	1	0	0 0
Kalıtım ve çevrenin, psikolojik süreçler ve davranışlar üzerindeki etkilerini tartışır.	1	0	0 0
Din Kül. ve Ahl. Bil.	6	5	1 83
Allah in varlığı ve birliği konusunda akli ve nakli delilleri analiz eder.	1	0	1 0
İslam da bilginin kaynaklarını açıklar.	1	1	0 100
Budizm in doğuşunu ve gelişim sürecini özetler.	1	1	0 100
Kur an ı Kerim de geçen kavramları tanımanın İslam ı doğru anlamadaki önemi fark eder.	1	1	0 100
Kur an ı Kerim de geçen bazı kavramları yorumlar.	1	1	0 100
İslam inancında imanın mahiyetini araştırır.	1	1	0 100
Felsefe (Seçmeli)	6	0	0 0
Günlük yaşamda kullanılan stresle başa çıkma davranışları ile savunma mekanizmalarını öğrenir.	1	0	0 0
Güdülenmeyi ortaya çıkaran ve etkileyen etkenleri analiz eder.	1	0	0 0
Felsefenin ortaya çıkışını hazırlayan düşünce ortamını açıklar.	1	0	0 0
	2	0	0 0
Siyaset felsefesinin konusunu ve problemlerini açıklar.	1	0	0 0

SINAV SONUÇ BELGESİ							
ERZURUM / AŞKALE / Aşkale Anadolu İmam Hatip Lisesi							
Öğrenci				Numara		Sınıf	
İBRAHİM ÇEVİK				56		12B	
Puan Türü	Puan	Genel Ort.	Dereceler				
			Snf	Kurum	İlçe	İl	Genel
SÖZ	▼ 190,836	214,290	8	21	86	140	2912
Puanı Hesaplanan:			38	122	207	5044	
EA	▼ 158,411	199,000	13	30	102	179	6360
Puanı Hesaplanan:			37	128	223	8152	
Katılımlar:			19	38	132	229	8442

Eşleşen TYT bilginiz bulunamadığı için sınav ortalaması TYT bilginiz olarak kullanılmıştır.

Ders	Soru	Doğru	Yanlış	Net	Başarı %	Sınıf Ort.	Kurum Ort.	Genel Ort.
<i>TYT Türkçe</i>	40	23	12	20,47	51			
<i>TYT Sosyal</i>	20	10	6	8,75	44			
<i>TYT Matematik</i>	40	9	4	7,64	19			
<i>TYT Fen</i>	20	6	5	4,29	21			
Edebiyat	24	4	10	1,50	6	▼ 2,55	▼ 3,70	▼ 9,14
Tarih-1	10	3	4	2,00	20	▼ 2,58	▼ 3,73	▼ 2,60
Coğrafya-1	6	1	1	0,75	13	▼ 0,91	▼ 1,16	▼ 2,01
Edebiyat-Sosyal-1	40	8	15	4,25	11	▼ 6,04	▼ 8,59	▼ 13,75
Tarih-2	11	4	4	3,00	27	▲ 2,63	▼ 3,10	▼ 3,05
Coğrafya-2	11	3	3	2,25	20	▲ 1,12	▲ 1,72	▼ 2,63
Felsefe	6	0	2	-0,50	-8	▼ 0,43	▼ 1,03	▼ 2,32
Felsefe Grubu	6	3	1	2,75	46	▲ 1,43	▲ 1,68	▼ 2,94
Din Kül. ve Ahl. Bil.	6	3	0	3,00	50	▲ 2,78	▲ 2,72	▲ 2,44
Felsefe (Seçmeli)	6	0	0	0,00	0	◆ 0,00	◆ 0,00	▼ 0,02
Sosyal-2	40	13	10	10,50	26	▲ 8,39	▲ 10,26	▼ 13,41
Toplam:	280	69	52	55,89	20	▲ 55,50	▼ 60,29	▼ 70,35

Soru No	1234567890123456789012345678901234567890
Edebiyat-Sosyal-1	e aEdCe ba Ebb Cd b DbEce cB e E
Cevap Anahtarı	A DECEBACAECDBDEACACEEDBBDCEDABBBDCEADE
Sosyal-2	bbBdaA a CB AeE ed cb BbE BAE D
Cevap Anahtarı	A CDBDCADBCECBCCACEDABBADCBEDABCEBDAEEDBEAC

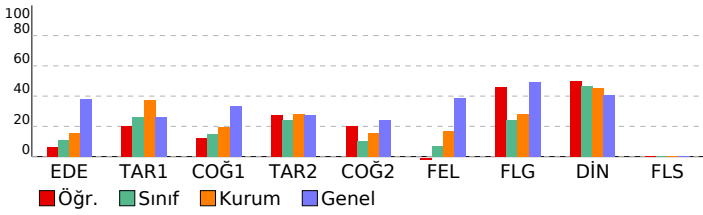

HR-2 AYT			
DERSLERE GÖRE BAŞARI ANALİZİ			
	S	D	Y B%
Edebiyat-Sosyal-1	40	8	15 20
Edebiyat	24	4	10 17
Söz Öbeklerinde Anlam	1	0	1 0
Sözcüğü Anlamca Karşılayabilecek Kullanımlar	1	0	0 0
Cümle Tamamlama ve Oluşturma	1	0	1 0
Cümleler Arasındaki Anlam İlişkileri (Sebep-Sonuç, Amaç-Sonuç, Koşul-Şart, Özel-Nesnel Yargı, Birbirinin Açıklayıcı)	1	1	0 100
Paragrafın Yardımcı Fikirleri (Düşünceleri)	1	0	1 0
Paragrafı İkiye Ayırma	1	1	0 100
Divan Şiiri	1	0	1 0
Divan edebiyatı nazım şekillerini inceler.	2	0	0 0
Divan edebiyatı sanatlarını tanıır.	1	0	1 0
Küçürek (minimal) hikâyenin genel özelliklerini kavrar.	1	0	1 0
Şiirdeki mazmun, imge ve edebî sanatları belirleyerek bunların anlama katkısını değerlendirir.	1	0	0 0
Tanzimat Dönemi roman yazarlarını tanıır.	1	0	0 0
Cumhuriyet Dönemi'nden (1923-1960) toplumsal eğilimleri yansıtan şiirleri bilir.	1	0	0 0
1980 sonrası Türk şiirlerini bilir.	1	0	0 0
1950-1980 arasında Türk edebiyatında yazılan romanların genel özelliklerini kavrar.	1	1	0 100
1950 Sonrası Türk Tiyatrosu	1	0	1 0
Millî Edebiyat Dönemi'nde Hikâye	1	0	1 0
1923-1950 arasında Türk edebiyatında eser veren roman yazarlarını tanıır.	1	0	0 0
Anonim halk şiiri nazım şekillerini tanıır.	1	1	0 100
Beş Hececiyi tanıır ve şiirlerinin genel özelliklerini kavrar.	1	0	1 0
Tasavvuf şiirlerini tanıır.	1	0	0 0
Cumhuriyet Dönemi'nde Hikâye (1940-1960)	1	0	1 0
Edebi Akımlar	1	0	0 0
Tarih-1	10	3	4 30
İlk Çağ'da yeryüzündeki belli başlı medeniyet havzalarını tanıır.	1	0	0 0
Türklerin Asya'da tarih sahnesine çıktıkları ve yaşadıkları alanlar ile başlıca kültür çevrelerini tanıır.	1	0	0 0
Hız, Muhammed ve Dört Halife Dönemi'nde Müslümanların Arap Yarımadası ve çevresinde siyasi hâkimiyeti kurma;	1	1	0 100
Karahanlı ve Gazneli örneklerinden hareketle İslamiyet'in kabulünün Türk devlet yapısında ve toplumsal hayatta r	1	0	1 0
Anadolu'daki ilk Türk siyasi teşekküllerinin birbirleriyle ve çevre devletlerle olan ilişkilerini uzlaşma ve çatışma ba	1	1	0 100
Rumeli'deki fetihler ile iskân (şenlendirme) ve istimâlet politikalarının amaçlarını ve etkilerini analiz eder.	1	0	1 0
Tanzimat Fermanı, Islahat Fermanı ve Kanun-ı Esasî'nin içeriklerini küresel ve yerel siyasi şartlar bağlamında değ	1	0	1 0
Doğu ve Güney Cephelerinde verilen mücadelelerin ülkemizin bağımsızlık sürecine katkılarını kavrar.	1	0	0 0
Düzenli ordu kurulmasından Mudanya Ateşkes Antlaşması'na kadar meydana gelen gelişmeleri Türkiye'nin b	1	0	1 0
Çağdaşlaşan Türkiye'nin temel olan Atatürk ilkelerini kavrar.	1	1	0 100
Coğrafya-1	6	1	1 17
Biyocoğrafyanın oluşumu ve azalmasına etkili olan faktörleri açıklar.	1	0	0 0
Türkiye'nin dış ticaretini ve dünya pazarlarındaki yerini ticarete konu olan ürünler açısından analiz eder.	1	0	1 0
Türkiye'de uygulanan ekonomi politikalarını mekansal etkileri açısından değerlendirir.	1	0	0 0
İlk kültür merkezlerinin ortaya çıkışı, yayılışı ve dağılımlarını belirleyen faktörleri açıklar.	1	0	0 0
Türkiye'de tarım sektörünün özelliklerini açıklar.	1	0	0 0
Doğal kaynakların sürdürülebilir kullanımını geri dönüşüm stratejileri açısından değerlendirir.	1	0	0 100
Sosyal-2	46	13	10 28
Tarih-2	11	4	4 36
Bir araştırma alanı ve bilim dalı olarak tarihin konusunu, kapsamını ve diğer bilim dallarıyla ilişkisini açıklar.	1	0	1 0
İlk ve Orta Çağlarda İslam'daki Türk siyasi teşekküllerinin güç ve yönetim yapısını kavrar.	1	0	1 0
Karahanlı ve Gazneli örneklerinden hareketle İslamiyet'in kabulünün Türk devlet yapısında ve toplumsal hayatta r	1	1	0 100
Rumeli'deki fetihler ile iskân (şenlendirme) ve istimâlet politikalarının amaçlarını ve etkilerini analiz eder.	1	1	0 100
Orta Çağ'da tarım ve ticaretin yaygın ekonomik faaliyetler olduklarını kavrar.	1	0	1 0
Osmanlı devlet idaresinin imtiyaz, kalemiye ve seyyife sınıflarının birlikteliğine dayalı yapısını analiz eder.	1	1	0 100
1774-1914 yılları arasındaki süreçte meydana gelen başlıca siyasi gelişmeleri tarih şeridi ve haritalar üzerinde gös	1	0	0 0
Tanzimat Fermanı, Islahat Fermanı ve Kanun-ı Esasî'nin içeriklerini küresel ve yerel siyasi şartlar bağlamında değ	1	0	0 0
Kuvayı Milliye hareketinin oluşumundan Büyük Millet Meclisinin açılışına kadar olan süreçte meydana gelen geliş	1	0	1 0
Millî Mücadele sonucunda kazanılan diplomatik başarıları ülkemizin bağımsızlığı açısından değerlendirir.	1	0	0 0
Toplumsal alanda yapılan inkılapları ve meydana gelen gelişmeleri kavrar.	1	1	0 100
Coğrafya-2	11	3	3 27
Doğal sistemlerdeki değişimlerle ilgili geleceğe yönelik çıkarımlarda bulunur.	1	1	0 100
Ülkelerin gelişmişlik seviyelerinin belirlenmesinde etkili olan faktörleri açıklar.	1	0	0 0
Türkiye'nin turizm potansiyelini ve varlıklarını açıklar.	1	0	0 0
Tarihsel süreçte Türkiye'nin jeopolitik konumunu değerlendirir.	1	0	0 0
Türkiye'de tarım sektörünün özelliklerini açıklar.	1	1	0 100
Dünyadaki başlıca enerji nakil hatlarının bölge ve ülkelere etkisini açıklar.	1	0	1 0
Bir bölgedeki baskın ekonomik faaliyet türünü sosyal ve kültürel hayata etkileri açısından analiz eder.	1	1	0 100
Çevresel örgüt ve anlaşılmanın çevre yönetimi ve korunmasına etkilerini açıklar.	1	0	0 0
Farklı kültürel bölgelerin yeryüzünde yayılışına etki eden faktörleri açıklar.	1	0	0 0
Doğal kaynaklar ile ekonomi ilişkisini açıklar.	1	0	1 0
Türkiye'nin madenleri ve enerji kaynaklarının dağılımını açıklar.	1	0	1 0
Felsefe	6	0	2 0
Bilgi felsefesinin konusunu ve problemlerini açıklar.	1	0	0 0
Siyaset felsefesinin konusunu ve problemlerini açıklar.	1	0	0 0
Felsefi düşüncenin özelliklerini açıklar.	1	0	0 0
Davranış etkileyen sosyal etkenleri analiz eder.	1	0	0 0
Stresin nedenlerini örnekendirir.	1	0	1 0
Öğrenmeyi etkileyen etkenleri irdeler.	1	0	1 0
Felsefe Grubu	6	3	1 50
Stresin nedenlerini örnekendirir.	1	0	0 0
Gelişim dönemlerinin temel özelliklerini kavrar.	1	1	0 100
Psikolojinin bir bilim dalı olma sürecini kavrar.	1	1	0 0
Kalıtım ve çevrenin, psikolojik süreçler ve davranışlar üzerindeki etkilerini tartışır.	1	1	0 100
Öğrenmeyi örnekendirerek açıklar.	1	1	0 100
Din Kül. ve Ahl. Bil.	6	3	0 50
Kur'an-ı Kerim'de geçen kavramları tanımanın İslam'ı doğru anlamadaki önemini fark eder.	1	1	0 100
Kur'an-ı Kerim'de geçen bazı kavramları yorumlar.	1	1	0 100
İslam inancında imanın mahiyetini araştırır.	1	0	0 0
Allah'ın varlığı ve birliği konusunda akli ve nakli delilleri analiz eder.	1	0	0 0
İslam'da bilginin kaynaklarını açıklar.	1	1	0 100
Budizm'in doğuşunu ve gelişim sürecini özetler.	1	0	0 0
Felsefe (Seçmeli)	6	0	0 0
Siyaset felsefesinin konusunu ve problemlerini açıklar.	1	0	0 0
Felsefenin ortaya çıkışını hazırlayan düşünce ortamını açıklar.	1	0	0 0
Güdülenmeyi ortaya çıkaran ve etkileyen etkenleri analiz eder.	1	0	0 0
	2	0	0 0
Günlük yaşamda kullanılan stresle başa çıkma davranışları ile savunma mekanizmalarını öğrenir.	1	0	0 0

SINAV SONUÇ BELGESİ							
ERZURUM / AŞKALE / Aşkale Anadolu İmam Hatip Lisesi							
Öğrenci				Numara		Sınıf	
MEHMET AKİF ŞİMŞEK				649		12B	
Puan Türü	Puan	Genel Ort.	Dereceler				
			Snf	Kurum	İlçe	İl	Genel
SÖZ	▼ 207,266	214,290	6	16	78	125	2376
Puanı Hesaplanan:			38	122	207	5044	
EA	▲ 203,298	199,000	3	11	55	101	3419
Puanı Hesaplanan:			37	128	223	8152	
Katılımlar:			19	38	132	229	8442

Eşleşen TYT bilginiz bulunamadığı için sınav ortalaması TYT bilginiz olarak kullanılmıştır.

Ders	Soru	Doğru	Yanlış	Net	Başarı %	Sınıf Ort.	Kurum Ort.	Genel Ort.
<i>TYT Türkçe</i>	40	23	12	20,47	51			
<i>TYT Sosyal</i>	20	10	6	8,75	44			
<i>TYT Matematik</i>	40	9	4	7,64	19			
<i>TYT Fen</i>	20	6	5	4,29	21			
Edebiyat	24	8	9	5,75	24	▲ 2,55	▲ 3,70	▼ 9,14
Tarih-1	10	5	5	3,75	38	▲ 2,58	▲ 3,73	▲ 2,60
Coğrafya-1	6	4	2	3,50	58	▲ 0,91	▲ 1,16	▲ 2,01
Edebiyat-Sosyal-1	40	17	16	13,00	33	▲ 6,04	▲ 8,59	▼ 13,75
Tarih-2	11	3	7	1,25	11	▼ 2,63	▼ 3,10	▼ 3,05
Coğrafya-2	11	2	8	0,00	0	▼ 1,12	▼ 1,72	▼ 2,63
Felsefe	6	4	1	3,75	63	▲ 0,43	▲ 1,03	▲ 2,32
Felsefe Grubu	6	3	3	2,25	38	▲ 1,43	▲ 1,68	▼ 2,94
Din Kül. ve Ahl. Bil.	6	2	3	1,25	21	▼ 2,78	▼ 2,72	▼ 2,44
Felsefe (Seçmeli)	6	0	0	0,00	0	◆ 0,00	◆ 0,00	▼ 0,02
Sosyal-2	40	14	22	8,50	21	▲ 8,39	▼ 10,26	▼ 13,41
Toplam:	280	79	65	62,64	22	▲ 55,50	▲ 60,29	▼ 70,35

Soru No	1234567890123456789012345678901234567890
Edebiyat-Sosyal-1	CcEeCEEaca Ed a Bd dbBaDebccAeBaADCEe
Cevap Anahtarı	B CEEDCECAACECDADBBBEADECBBDECDABBBEADCED
Sosyal-2	dDbdcBaabC ceEaa aeceBBCa BADEcbcd ebbEC
Cevap Anahtarı	B CDDBACCDCACEDEBBCCBABBBCDABADEECBDBDAECABDCEE

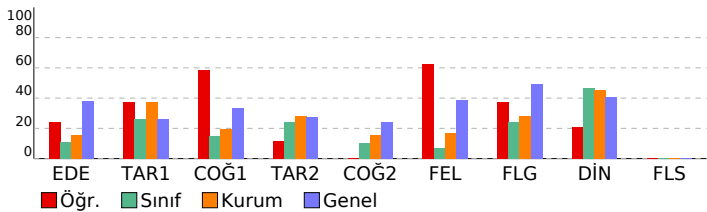

HR-2 AYT			
DERSLERE GÖRE BAŞARI ANALİZİ			S D Y B%
Edebiyat-Sosyal-1			40 17 16 43
Edebiyat			24 8 9 33
Cümle Tamamlama ve Oluşturma	1	1	0 100
Cümleler Arasındaki Anlam İlişkileri (Sebep-Sonuç, Amaç-Sonuç, Koşul-Şart, Özne-Nesnel Yargı, Birbirinin Açıklayıcı)	1	0	1 0
Sözcüğü Anlamca Karşılayabilecek Kullanımlar	1	1	0 100
Söz Öbeklerinde Anlam	1	0	1 0
Paragrafı İkiye Ayırma	1	1	0 100
Paragrafın Yardımcı Fikirleri (Düşünceleri)	1	1	0 100
Küçük (minimal) hikâyenin genel özelliklerini kavrar.	1	1	0 100
Şiirdeki mazmun, imge ve edebî sanatları belirleyerek bunların anlama katkısını değerlendirir.	1	0	1 0
Divan edebiyatı sanatçıların tanır.	1	0	1 0
Divan Şiiri	1	1	0 100
Divan edebiyatı nazım şekillerini inceler.	2	0	0 0
1950-1980 arasında Türk edebiyatında yazılan romanların genel özelliklerini kavrar.	1	1	0 100
Millî Edebiyat Dönemi'nde Hikâye	1	0	1 0
1980 sonrası Türk şairlerini bilir.	1	0	0 0
1950 Sonrası Türk Tiyatrosu	1	0	0 0
Tanzimat Dönemi roman yazarlarını tanır.	1	0	1 0
Cumhuriyet Dönemi neden (1923-1960) toplumcu eğilimleri yansıtan şairleri bilir.	1	0	0 0
Edebî Akımlar	1	1	0 100
Beş Hececiyi tanır ve şiirlerinin genel özelliklerini kavrar.	1	0	1 0
1923-1950 arasında Türk edebiyatında eser veren roman yazarlarını tanır.	1	0	0 0
Cumhuriyet Dönemi'nde Hikâye (1940-1960)	1	0	0 0
Tasavvuf şairlerini tanır.	1	0	1 0
Anonim halk şiiri nazım şekillerini tanır.	1	0	1 0
Tarih-1	10 5 5 50		
Türklerin Asya da tarih sahnesine çıktıkları ve yaşadıkları alanlar ile başlıca kültür çevrelerini tanır.	1	1	0 100
İlk Çağ da yeryüzündeki belli başlı medeniyet havzalarını tanır.	1	0	1 0
Hız, Muhammed ve Dört Halife Dönemi nde Müslümanların Arap Yarımadası ve çevresinde siyasi hâkimiyet kurma;	1	1	0 100
Anadolu daki ilk Türk siyasi teşekküllerinin birbirleriyle ve çevre devletlerle olan ilişkilerini uzlaşma ve çatışma bağlamında kavrar.	1	1	0 100
Karahanlı ve Gazneli örneklerinden hareketle İslamiyet in kabulünün Türk devlet yapısında ve toplumsal hayatta rolünü kavrar.	1	0	1 0
Rumeli deki fetihler ile iskân (şenlendirme) ve istîmâlet politikalarının amaçlarını ve etkilerini analiz eder.	1	0	1 0
Düzenli ordunun kurulmasından Mudanya Ateşkes Antlaşması na kadar meydana gelen gelişmeleri Türkiye nin bütüncül politikalarını kavrar.	1	1	0 100
Tanzimat Fermanı, İslahat Fermanı ve Kanun-ı Esasî nin içeriklerini küresel ve yerel siyasi şartlar bağlamında değerlendirir.	1	1	0 100
Çağdaşlaşan Türkiye nin temeli olan Atatürk ilkelerini kavrar.	1	0	1 0
Doğu ve Güney Cephelelerinde verilen mücadelelerin ülkemizin bağımsızlık sürecine katkılarını kavrar.	1	1	0 100
Coğrafya-1	6 4 2 67		
Türkiye de uygulanan ekonomi politikalarını mekânsal etkileri açısından değerlendirir.	1	0	1 0
İlk kültür merkezlerinin ortaya çıkışı, yayılışı ve dağılımlarını belirleyen faktörleri açıklar.	1	1	0 100
Bioçeşitliliğin oluşumu ve azalmasına etkili olan faktörleri açıklar.	1	1	0 100
Türkiye nin dış ticaretini ve dünya pazarlarındaki yerini ticaretle ilgili ürünler açısından analiz eder.	1	1	0 100
Doğal kaynakların sürdürülebilir kullanımını geri dönüşüm stratejileri açısından değerlendirir.	1	1	0 100
Türkiye de tarım sektörünün özelliklerini açıklar.	1	0	1 0
Sosyal-2	46 14 22 30		
Tarih-2	11 3 7 27		
Bir araştırma alanı ve bilim dalı olarak tarihin konusunu, kapsamını ve diğer bilim dallarıyla ilişkisini açıklar.	1	0	1 0
Rumeli deki fetihler ile iskân (şenlendirme) ve istîmâlet politikalarının amaçlarını ve etkilerini analiz eder.	1	1	0 100
İlk ve Orta Çağlarda İslam daki Türk siyasi teşekküllerinin güç ve yönetim yapısını kavrar.	1	0	1 0
Karahanlı ve Gazneli örneklerinden hareketle İslamiyet in kabulünün Türk devlet yapısında ve toplumsal hayatta rolünü kavrar.	1	0	1 0
Osmanlı devlet idaresinin ilmiye, kalemiye ve şeyfiye sınıflarının birliğine dayalı yapısını analiz eder.	1	0	1 0
Tanzimat Fermanı, İslahat Fermanı ve Kanun-ı Esasî nin içeriklerini küresel ve yerel siyasi şartlar bağlamında değerlendirir.	1	1	0 100
Kuvay-ı Millîye hareketinin oluşumundan Büyük Millet Meclisinin açılışına kadar olan süreçte meydana gelen gelişmeleri kavrar.	1	0	1 0
Orta Çağ da tarım ve ticaretin yaygın ekonomik faaliyetler olduklarını kavrar.	1	0	1 0
1774-1914 yılları arasındaki süreçte meydana gelen başlıca siyasi gelişmeleri tarih şeridi ve haritalar üzerinde gösterir.	1	0	1 0
Toplumsal alanda yapılan inkılapları ve meydana gelen gelişmeleri kavrar.	1	1	0 100
Millî Mücadele sonucunda kazanılan diplomatik başarıları ülkemizin bağımsızlığı açısından değerlendirir.	1	0	0 0
Coğrafya-2	11 2 8 18		
Türkiye de tarım sektörünün özelliklerini açıklar.	1	0	1 0
Dünyadaki başlıca enerji nakil hatlarının bölge ve ülkelere etkisini açıklar.	1	0	1 0
Bir bölgedeki baskın ekonomik faaliyet türünü sosyal ve kültürel hayata etkileri açısından analiz eder.	1	1	0 100
Çevresel örgüt ve anlaşmaların çevre yönetimi ve korunmasına etkilerini açıklar.	1	0	1 0
Doğal sistemlerdeki değişimlerle ilgili geleceğe yönelik çıkarımlarda bulunur.	1	0	1 0
Ülkelerin gelişmişlik seviyelerinin belirlenmesinde etkili olan faktörleri açıklar.	1	0	0 0
Türkiye nin turizm potansiyelini ve varlıklarını açıklar.	1	0	1 0
Tarihsel süreçte Türkiye nin jeopolitik konumunu değerlendirir.	1	0	1 0
Türkiye'nin madenleri ve enerji kaynaklarının dağılımını açıklar.	1	0	1 0
Farklı kültürel bölgelerin yeryüzünde yayılışına etki eden faktörleri açıklar.	1	0	1 0
Doğal kaynaklar ile ekonomi ilişkisini açıklar.	1	1	0 100
Felsefe	6 4 1 67		
Davranışı etkileyen sosyal etkenleri analiz eder.	1	1	0 100
Felsefi düşüncenin özelliklerini açıklar.	1	1	0 100
Siyaset felsefesinin konusunu ve problemlerini açıklar.	1	0	1 0
Bilgi felsefesinin konusunu ve problemlerini açıklar.	1	0	0 0
Stresin nedenlerini örneklendirir.	1	1	0 100
Felsefe Grubu	6 3 3 50		
Öğrenmeyi etkileyen etkenleri irdeler.	1	1	0 100
Stresin nedenlerini örneklendirir.	1	1	0 100
Psikolojinin bir bilim dalı olma sürecini kavrar.	1	1	0 100
Gelişim dönemlerinin temel özelliklerini kavrar.	1	0	1 0
Öğrenmeyi örneklendirerek açıklar.	1	0	1 0
Kalıtım ve çevrenin, psikolojik süreçler ve davranışlar üzerindeki etkilerini tartışır.	1	1	0 100
Din Kül. ve Ahl. Bil.	6 2 3 33		
Allah in varlığı ve birliği konusunda akli ve nakli delillerini analiz eder.	1	0	0 0
İslam da bilginin kaynaklarını açıklar.	1	0	1 0
Budizm in doğuşunu ve gelişim sürecini özetler.	1	0	1 0
Kur an ı Kerim de geçen kavramları tanımanın İslam ı doğru anlamadaki önemi fark eder.	1	0	1 0
Kur an ı Kerim de geçen bazı kavramları yorumlar.	1	1	0 100
İslam inancında imanın mahiyetini araştırır.	1	1	0 100
Felsefe (Seçmeli)	6 0 0 0		
Günlük yaşamda kullanılan stresle başa çıkma davranışları ile savunma mekanizmalarını öğrenir.	1	0	0 0
Güdülenmeyi ortaya çıkaran ve etkileyen etkenleri analiz eder.	1	0	0 0
Felsefenin ortaya çıkışını hazırlayan düşünce ortamını açıklar.	1	0	0 0
	2	0	0 0
Siyaset felsefesinin konusunu ve problemlerini açıklar.	1	0	0 0

SINAV SONUÇ BELGESİ							
ERZURUM / AŞKALE / Aşkale Anadolu İmam Hatip Lisesi							
Öğrenci		Numara		Sınıf			
MUHAMMET AKBABA		710		12B			
Puan Türü	Puan	Genel Ort.	Dereceler				
			Snf	Kurum	İlçe	İl	Genel
SÖZ	▼ 141,956	214,290	19	37	116	199	4556
Puanı Hesaplanan:			38	122	207	5044	
SAY	▼ 140,249	194,820	1	4	22	55	5186
Puanı Hesaplanan:			12	50	109	6337	
EA	▼ 160,086	199,000	12	29	101	177	6261
Puanı Hesaplanan:			37	128	223	8152	
Katılımlar:			19	38	132	229	8442

Eşleşen TYT bilginiz bulunamadığı için sınav ortalaması TYT bilginiz olarak kullanılmıştır.

Ders	Soru	Doğru	Yanlış	Net	Başarı %	Sınıf Ort.	Kurum Ort.	Genel Ort.
TYT Türkçe	40	23	12	20,47	51			
TYT Sosyal	20	10	6	8,75	44			
TYT Matematik	40	9	4	7,64	19			
TYT Fen	20	6	5	4,29	21			
Edebiyat	24	4	13	0,75	3	▼ 2,55	▼ 3,70	▼ 9,14
Tarih-1	10	4	3	3,25	33	▲ 2,58	▼ 3,73	▲ 2,60
Coğrafya-1	6	0	1	-0,25	-4	▼ 0,91	▼ 1,16	▼ 2,01
Edebiyat-Sosyal-1	40	8	17	3,75	9	▼ 6,04	▼ 8,59	▼ 13,75
Tarih-2	11	1	5	-0,25	-2	▼ 2,63	▼ 3,10	▼ 3,05
Coğrafya-2	11	1	6	-0,50	-5	▼ 1,12	▼ 1,72	▼ 2,63
Felsefe	6	0	0	0,00	0	▼ 0,43	▼ 1,03	▼ 2,32
Felsefe Grubu	6	0	0	0,00	0	▼ 1,43	▼ 1,68	▼ 2,94
Din Kül. ve Ahl. Bil.	6	3	3	2,25	38	▼ 2,78	▼ 2,72	▼ 2,44
Felsefe (Seçmeli)	6	0	0	0,00	0	◆ 0,00	◆ 0,00	▼ 0,02
Sosyal-2	40	5	14	1,50	4	▼ 8,39	▼ 10,26	▼ 13,41
Matematik-2	40	4	8	2,00	5	▲ -0,04	▲ 0,45	▼ 8,47
Toplam:	280	65	66	48,39	17	▼ 55,50	▼ 60,29	▼ 70,35
Soru No	1234567890123456789012345678901234567890							
Edebiyat-Sosyal-1	cbacEdeace dde e CE b DCEce Bd d							
Cevap Anahtarı	A DECEECACAECDBBDEACACEEDBBDCEDABBBDCDEADE							
Sosyal-2	bc dA a e cbe eE ae AEedDb							
Cevap Anahtarı	A CDBDCADBCECBBCACEDABBADCBEDABCEDBAECBDAEDBEAC							
Matematik	dCdAe c b edAC b							
Cevap Anahtarı	A BCCAEDADCDBEACBAAACDBCECCBDEEAADCDBBABC							

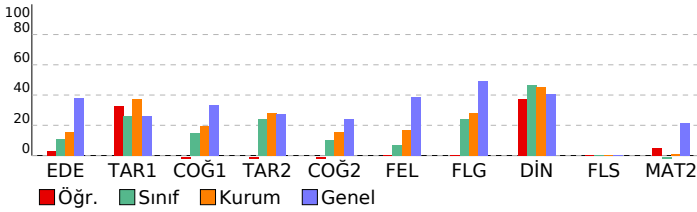

HR-2 AYT

DERSLERE GÖRE BAŞARI ANALİZİ				S	D	Y	B%
Edebiyat-Sosyal-1				40	8	17	20
Edebiyat				24	4	13	17
Söz Öbeklerinde Anlam				1	0	1	0
Sözcüğü Anlamca Karşılayabilecek Kullanımlar				1	0	1	0
Cümle Tamamlama ve Oluşturma				1	0	1	0
Cümleler Arasındaki Anlam İlişkileri (Sebeep-Sonuç, Amaç-Sonuç, Koşul-Sart, Özel-Nesnel Yargı, Birbirinin Açıklayıcı)				1	0	1	0
Paragrafın Yardımcı Fikirleri (Düşünceleri)				1	1	0	100
Paragrafı İkiye Ayırma				1	0	1	0
Divan Şiiri				1	0	1	0
Divan edebiyatı nazım şekillerini inceler.				2	0	2	0
Divan edebiyatı sanatçıları tanıır.				1	0	1	0
Küçürek (minimal) hikâyenin genel özelliklerini kavrar.				1	1	0	100
Şiirdeki mazmun, imge ve edebî sanatları belirleyerek bunların anlama katkısını değerlendirir.				1	0	0	0
Tanzimat Dönemi roman yazarlarını tanıır.				1	0	0	0
Cumhuriyet Dönemi'nden (1923-1960) toplumsal eğilimleri yansıtan şiirleri bilir.				1	0	1	0
1980 sonrası Türk şiirini bilir.				1	0	1	0
1950-1980 arasında Türk edebiyatında yazılan romanların genel özelliklerini kavrar.				1	0	0	0
1950 Sonrası Türk Tiyatrosu				1	0	1	0
Millî Edebiyat Dönemi'nde Hikâye				1	0	0	0
1923-1950 arasında Türk edebiyatında eser veren roman yazarlarını tanıır.				1	0	0	0
Anonim halk şiiri nazım şekillerini tanıır.				1	1	0	100
Beş Hececiyi tanıır ve şiirlerinin genel özelliklerini kavrar.				1	1	0	100
Tasavvuf şairlerini tanıır.				1	0	0	0
Cumhuriyet Dönemi'nde Hikâye (1940-1960)				1	0	1	0
Edebi Akımlar				1	0	0	0
Tarih-1				10	4	3	40
İlk Çağ'da yer yüzündeki belli başlı medeniyet havzalarını tanıır.				1	0	0	0
Türklerin Asya'da tarih sahnesine çıktıkları ve yaşadıkları alanlar ile başlıca kültür çevrelerini tanıır.				1	0	0	0
Hz. Muhammed ve Dört Halife Dönemi'nde Müslümanların Arap Yarımadası ve çevresinde siyasi hâkimiyet kurma; Karahanlı ve Gazneli örneklerinden hareketle İslamiyet'in kabulünün Türk devlet yapısında ve toplumsal hayatta r				1	1	0	100
Anadolu'daki ilk Türk siyasi teşekküllerinin birbirleriyle ve çevre devletlerle olan ilişkilerini uzlaşma ve çatışma ba				1	0	0	100
Rumeli'deki fetihler ile iskân (şenlendirme) ve istimâlet politikalarının amaçlarını ve etkilerini analiz eder.				1	0	1	0
Tanzimat Fermanı, İslahat Fermanı ve Kanun-ı Esasî'nin içeriklerini küresel ve yerel siyasi şartlar bağlamında değ				1	0	1	0
Doğu ve Güney Cepheslerinde verilen mücadelelerin ülkemizin bağımsızlık sürecine katkılarını kavrar.				1	0	0	0
Düzenli ordu kurulmasından Mudanya Ateşkes Antlaşması'na kadar meydana gelen gelişmeleri Türkiye'nin b				1	0	1	00
Çağdaşlaşan Türkiye'nin temel olan Atatürk ilkelerini kavrar.				1	0	1	0
Coğrafya-1				6	0	1	0
Biyocoğrafyanın oluşumu ve azalmasında etkili olan faktörleri açıklar.				1	0	0	0
Türkiye'nin dış ticaretini ve dünya pazarlarındaki yerini ticarete konu olan ürünler açısından analiz eder.				1	0	1	0
Türkiye'de uygulanan ekonomi politikalarını mekansal etkileri açısından değerlendirir.				1	0	0	0
İlk kültür merkezlerinin ortaya çıkışı, yayılışı ve dağılımlarını belirleyen faktörleri açıklar.				1	0	0	0
Türkiye'de tarım sektörünün özelliklerini açıklar.				1	0	0	0
Doğal kaynakların sürdürülebilir kullanımını geri dönüşüm stratejileri açısından değerlendirir.				1	0	0	0
Sosyal-2				46	5	14	11
Tarih-2				11	1	5	9
Bir araştırma alanı ve bilim dalı olarak tarihin konusunu, kapsamını ve diğer bilim dallarıyla ilişkisini açıklar.				1	0	1	0
İlk ve Orta Çağlarda İslam'daki Türk siyasi teşekküllerinin güç ve yönetim yapısını kavrar.				1	0	1	0
Karahanlı ve Gazneli örneklerinden hareketle İslamiyet'in kabulünün Türk devlet yapısında ve toplumsal hayatta r				1	0	0	0
Rumeli'deki fetihler ile iskân (şenlendirme) ve istimâlet politikalarının amaçlarını ve etkilerini analiz eder.				1	0	0	0
Orta Çağ'da tarım ve ticaretin yaygın ekonomik faaliyetler olduklarını kavrar.				1	0	1	0
Osmanlı devlet idaresinin imtiyaz, kalemiye ve seyfiye sınıflarının birlikteliğine dayalı yapısını analiz eder.				1	1	0	100
1774-1914 yılları arasındaki süreçte meydana gelen başlıca siyasi gelişmeleri tarih şeridi ve haritalar üzerinde gös				1	0	0	0
Tanzimat Fermanı, İslahat Fermanı ve Kanun-ı Esasî'nin içeriklerini küresel ve yerel siyasi şartlar bağlamında değ				1	0	0	0
Kuvayı Milliye hareketinin oluşumundan Büyük Millet Meclisinin açılışına kadar olan süreçte meydana gelen geliş				1	0	1	0
Millî Mücadele sonucunda kazanılan diplomatik başarıları ülkemizin bağımsızlığı açısından değerlendirir.				1	0	0	0
Toplumsal alanda yapılan inkılapları ve meydana gelen gelişmeleri kavrar.				1	0	1	0
Coğrafya-2				11	1	6	9
Doğal sistemlerdeki değişimler ile ilgili geleceğe yönelik çıkarımlarda bulunur.				1	0	0	0
Ülkelerin gelişmişlik seviyelerinin belirlenmesinde etkili olan faktörleri açıklar.				1	0	1	0
Türkiye'nin turizm potansiyelini ve varlıklarını açıklar.				1	0	1	0
Tarihsel süreçte Türkiye'nin jeopolitik konumunu değerlendirir.				1	0	1	0
Türkiye'de tarım sektörünün özelliklerini açıklar.				1	0	0	0
Dünyadaki başlıca enerji nakil hatlarının bölge ve ülkelere etkisini açıklar.				1	0	1	0
Bir bölgedeki baskın ekonomik faaliyet türünü sosyal ve kültürel hayata etkileri açısından analiz eder.				1	1	0	100
Çevresel örgüt ve anlaşmaların çevre yönetimi ve korunmasına etkilerini açıklar.				1	0	0	0
Farklı kültürel bölgelerin yeryüzünde yayılışına etki eden faktörleri açıklar.				1	0	0	0
Doğal kaynaklar ile ekonomi ilişkisini açıklar.				1	0	1	0
Türkiye'nin madenleri ve enerji kaynaklarının dağılımını açıklar.				1	0	1	0
Felsefe				6	0	0	0
Bilgi felsefesinin konusunu ve problemlerini açıklar.				1	0	0	0
Siyaset felsefesinin konusunu ve problemlerini açıklar.				1	0	0	0
Felsefi düşüncenin özelliklerini açıklar.				1	0	0	0
Davranışı etkileyen sosyal etkenleri analiz eder.				1	0	0	0
Stresin nedenlerini örneklandırır.				1	0	0	0
Öğrenmeyi etkileyen etkenleri irdeler.				1	0	0	0
Felsefe Grubu				6	0	0	0
Stresin nedenlerini örneklandırır.				1	0	0	0
Gelişim dönemlerinin temel özelliklerini kavrar.				1	0	0	0
Psikolojinin bir bilim dalı olma sürecini kavrar.				1	0	0	0
Kalıtım ve çevrenin, psikolojik süreçler ve davranışlar üzerindeki etkilerini tartışır.				1	0	0	0
Öğrenmeyi örneklandırarak açıklar.				1	0	0	0
Din Kül. ve Ahl. Bil.				6	3	3	50
Kur'an-ı Kerim'de geçen kavramların tanımanın İslam'ı doğru anlamadaki önemini fark eder.				1	1	0	100
Kur'an-ı Kerim'de geçen bazı kavramları yorumlar.				1	1	0	100
İslam inancında imanın mahiyetini araştırır.				1	0	1	0
Allah'ın varlığı ve birliği konusunda akli ve nakli delilleri analiz eder.				1	0	1	0
İslam'da bilginin kaynaklarını açıklar.				1	1	0	100
Budizm'in doğuşunu ve gelişim sürecini özetler.				1	0	1	0
Felsefe (Seçmeli)				6	0	0	0
Siyaset felsefesinin konusunu ve problemlerini açıklar.				1	0	0	0
Felsefenin ortaya çıkışını hazırlayan düşünce ortamını açıklar.				1	0	0	0
Güdülenmeyi ortaya çıkaran ve etkileyen etkenleri analiz eder.				1	0	0	0
Güdülenmeyi etkileyen etkenleri irdeler.				2	0	0	0
Günlük yaşamda kullanılan strele başa çıkma davranışları ile savunma mekanizmalarını öğrenir.				1	0	0	0
Matematik				40	4	8	10
Matematik-2				40	4	8	10
Bir karmaşık sayının a+ib (a,b)				1	0	1	0
Tam sayılarda bölünebilme kurallarıyla ilgili problemler çözer.				1	1	0	100
Birinci dereceden bir bilinmeyenli denklem ve eşitsizliklerin çözüm kümelerini bulur.				1	0	1	0
İkinci dereceden bir bilinmeyenli denklemi kökleri ile katsayıları arasındaki ilişkileri kullanarak işlemler yapar.				2	1	0	50
Logaritma fonksiyonunun özelliklerini kullanarak işlemler yapar.				1	0	1	0
Logaritma fonksiyonu ile üstel fonksiyonu ilişkilendirerek problemler çözer.				1	0	0	0
Aritmetik ve geometrik dizilerin özelliklerini kullanarak işlemler yapar.				1	0	1	0
Fonksiyonlarla ilgili Uygulamalar				1	0	0	0
Fonksiyonların grafiklerini yorumlar.				1	0	1	0

SINAV SONUÇ BELGESİ							
ERZURUM / AŞKALE / Aşkale Anadolu İmam Hatip Lisesi							
Öğrenci				Numara	Sınıf		
RESUL ARAZ				0	12B		
Puan Türü	Puan	Genel Ort.	Dereceler				
			Snf	Kurum	İlçe	İl	Genel
SÖZ	▼ 166,551	214,290	14	31	105	176	3767
Puanı Hesaplanan:			38	122	207	5044	
Katılımlar:			19	38	132	229	8442

Eşleşen TYT bilginiz bulunamadığı için sınav ortalaması TYT bilginiz olarak kullanılmıştır.

Ders	Soru	Doğru	Yanlış	Net	Başarı %	Sınıf Ort.	Kurum Ort.	Genel Ort.
<i>TYT Türkçe</i>	40	23	12	20,47	51			
<i>TYT Sosyal</i>	20	10	6	8,75	44			
<i>TYT Matematik</i>	40	9	4	7,64	19			
<i>TYT Fen</i>	20	6	5	4,29	21			
Edebiyat	24	2	19	-2,75	-11	▼ 2,55	▼ 3,70	▼ 9,14
Tarih-1	10	3	6	1,50	15	▼ 2,58	▼ 3,73	▼ 2,60
Coğrafya-1	6	0	1	-0,25	-4	▼ 0,91	▼ 1,16	▼ 2,01
Edebiyat-Sosyal-1	40	5	26	-1,50	-4	▼ 6,04	▼ 8,59	▼ 13,75
Tarih-2	11	2	2	1,50	14	▼ 2,63	▼ 3,10	▼ 3,05
Coğrafya-2	11	0	0	0,00	0	▼ 1,12	▼ 1,72	▼ 2,63
Felsefe	6	0	3	-0,75	-13	▼ 0,43	▼ 1,03	▼ 2,32
Felsefe Grubu	6	4	1	3,75	63	▲ 1,43	▲ 1,68	▲ 2,94
Din Kül. ve Ahl. Bil.	6	5	1	4,75	79	▲ 2,78	▲ 2,72	▲ 2,44
Felsefe (Seçmeli)	6	0	0	0,00	0	◆ 0,00	◆ 0,00	▼ 0,02
Sosyal-2	40	11	7	9,25	23	▲ 8,39	▼ 10,26	▼ 13,41
Toplam:	280	64	60	48,89	17	▼ 55,50	▼ 60,29	▼ 70,35
Soru No	1234567890123456789012345678901234567890							
Edebiyat-Sosyal-1	edbcad bcadedBebbabCad BedEcedaBe							
Cevap Anahtarı	A	DECEECAEAECDBBDEACACEEDBBDCEDABBBDCEADE						
Sosyal-2	Ccd C d bcABCE dAECdDA							
Cevap Anahtarı	A	CDBDCADBCECBCCACEDABBADCBEDABCEDBAECBDAEDBEAC						

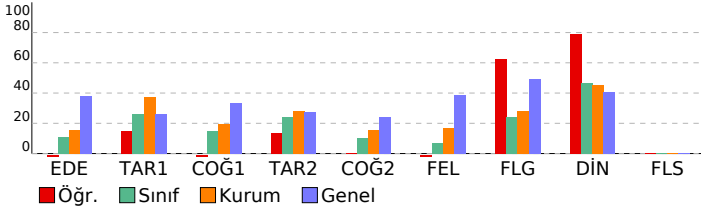

HR-2 AYT				
DERSLERE GÖRE BAŞARI ANALİZİ				
	S	D	Y	B%
Edebiyat-Sosyal-1	40	5	26	13
Edebiyat	24	2	19	8
Söz Öbeklerinde Anlam	1	0	1	0
Sözcüğü Anlamca Karşılayabilecek Kullanımlar	1	0	1	0
Cümle Tamamlama ve Oluşturma	1	0	1	0
Cümleler Arasındaki Anlam İlişkileri (Sebep-Sonuç, Amaç-Sonuç, Koşul-Şart, Özel-Nesnel Yargı, Birbirinin Açıklayıcı)	1	0	1	0
Paragrafın Yardımcı Fikirleri (Düşünceleri)	1	0	1	0
Paragrafı İkiye Ayırma	1	0	1	0
Divan Şiiri	1	0	0	0
Divan edebiyatı nazım şekillerini inceler.	2	0	2	0
Divan edebiyatı sanatçıları tanıır.	1	0	1	0
Küçürek (minimal) hikâyenin genel özelliklerini kavrar.	1	0	1	0
Şiirdeki mazmun, imge ve edebî sanatları belirleyerek bunların anlama katkısını değerlendirir.	1	0	1	0
Tanzimat Dönemi roman yazarlarını tanıır.	1	0	1	0
Cumhuriyet Dönemi'nden (1923-1960) toplumsal eğilimleri yansıtan şairleri bilir.	1	1	0	100
1980 sonrası Türk şairlerini bilir.	1	0	1	0
1950-1980 arasında Türk edebiyatında yazılan romanların genel özelliklerini kavrar.	1	0	1	0
1950 Sonrası Türk Tiyatrosu	1	0	1	0
Millî Edebiyat Dönemi'nde Hikâye	1	0	1	0
1923-1950 arasında Türk edebiyatında eser veren roman yazarlarını tanıır.	1	0	1	0
Anonim halk şiiri nazım şekillerini tanıır.	1	1	0	100
Beş Hececiyi tanıır ve şiirlerinin genel özelliklerini kavrar.	1	0	1	0
Tasavvuf şairlerini tanıır.	1	0	1	0
Cumhuriyet Dönemi'nde Hikâye (1940-1960)	1	0	0	0
Edebi Akımlar	1	0	0	0
Tarih-1	10	3	6	30
İlk Çağ'da yeryüzündeki belli başlı medeniyet havzalarını tanıır.	1	0	0	0
Türklerin Asya'da tarih sahnesine çıktıkları ve yaşadıkları alanlar ile başlıca kültür çevrelerini tanıır.	1	1	0	100
Hız, Muhammed ve Dört Halife Dönemi'nde Müslümanların Arap Yarımadası ve çevresinde siyasi hâkimiyet kurma; Karahanlı ve Gazneli örneklerinden hareketle İslamiyet'in kabulünün Türk devlet yapısında ve toplumsal hayatta r	1	0	1	0
Anadolu'daki ilk Türk siyasi teşekküllerinin birbirleriyle ve çevre devletlerle olan ilişkilerini uzlaşma ve çatışma ba	1	1	0	100
Rumeli'deki fetihler ile iskân (şenlendirme) ve istimâlet politikalarının amaçlarını ve etkilerini analiz eder.	1	0	1	0
Tanzimat Fermanı, Islahat Fermanı ve Kanun-ı Esasî'nin içeriklerini küresel ve yerel siyasi şartlar bağlamında değ	1	0	1	0
Doğu ve Güney Cephelerinde verilen mücadelelerin ülkemizin bağımsızlık sürecine katkılarını kavrar.	1	0	1	0
Düzenli ordu kurulmasından Mudanya Ateşkes Antlaşması'na kadar meydana gelen gelişmeleri Türkiye'nin b	1	0	1	0
Çağdaşlaşan Türkiye'nin temel olan Atatürk ilkelerini kavrar.	1	1	0	100
Coğrafya-1	6	0	1	0
Biyocoğrafyanın oluşumu ve azalmasında etkili olan faktörleri açıklar.	1	0	1	0
Türkiye'nin dış ticaretini ve dünya pazarlarındaki yerini ticarete konu olan ürünler açısından analiz eder.	1	0	0	0
Türkiye'de uygulanan ekonomi politikalarını mekansal etkileri açısından değerlendirir.	1	0	0	0
İlk kültür merkezlerinin ortaya çıkışı, yayılışı ve dağılımlarını belirleyen faktörleri açıklar.	1	0	0	0
Türkiye'de tarım sektörünün özelliklerini açıklar.	1	0	0	0
Doğal kaynakların sürdürülebilir kullanımını geri dönüşüm stratejileri açısından değerlendirir.	1	0	0	0
Sosyal-2	46	11	7	24
Tarih-2	11	2	2	18
Bir araştırma alanı ve bilim dalı olarak tarihin konusunu, kapsamını ve diğer bilim dallarıyla ilişkisini açıklar.	1	1	0	100
İlk ve Orta Çağlarda İslam'daki Türk siyasi teşekküllerinin güç ve yönetim yapısını kavrar.	1	0	1	0
Karahanlı ve Gazneli örneklerinden hareketle İslamiyet'in kabulünün Türk devlet yapısında ve toplumsal hayatta r	1	0	1	0
Rumeli'deki fetihler ile iskân (şenlendirme) ve istimâlet politikalarının amaçlarını ve etkilerini analiz eder.	1	0	0	0
Orta Çağ'da tarım ve ticaretin yaygın ekonomik faaliyetler olduklarını kavrar.	1	1	0	100
Osmanlı devlet idaresinin imtiyaz, kalemiye ve seyfiye sınıflarının biriktirilmesine dayalı yapısını analiz eder.	1	0	0	0
1774-1914 yılları arasındaki süreçte meydana gelen başlıca siyasi gelişmeleri tarih şeridi ve haritalar üzerinde gös	1	0	0	0
Tanzimat Fermanı, Islahat Fermanı ve Kanun-ı Esasî'nin içeriklerini küresel ve yerel siyasi şartlar bağlamında değ	1	0	0	0
Kuvayı Milliye hareketinin oluşumundan Büyük Millet Meclisinin açılışına kadar olan süreçte meydana gelen geliş	1	0	0	0
Millî Mücadele sonucunda kazanılan diplomatik başarıları ülkemizin bağımsızlığı açısından değerlendirir.	1	0	0	0
Toplumsal alanda yapılan inkılapları ve meydana gelen gelişmeleri kavrar.	1	0	0	0
Coğrafya-2	11	0	0	0
Doğal sistemlerdeki değişimlerle ilgili geleceğe yönelik çıkarımlarda bulunur.	1	0	0	0
Ülkelerin gelişmişlik seviyelerinin belirlenmesinde etkili olan faktörleri açıklar.	1	0	0	0
Türkiye'nin turizm potansiyelini ve varlıklarını açıklar.	1	0	0	0
Tarihsel süreçte Türkiye'nin jeopolitik konumunu değerlendirir.	1	0	0	0
Türkiye'de tarım sektörünün özelliklerini açıklar.	1	0	0	0
Dünyadaki başlıca enerji nakil hatlarının bölge ve ülkelere etkisini açıklar.	1	0	0	0
Bir bölgedeki baskın ekonomik faaliyet türünü sosyal ve kültürel hayata etkileri açısından analiz eder.	1	0	0	0
Çevresel örgüt ve anlaşmaların çevre yönetimi ve korunmasına etkilerini açıklar.	1	0	0	0
Farklı kültürel bölgelerin yeryüzünde yayılışına etki eden faktörleri açıklar.	1	0	0	0
Doğal kaynaklar ile ekonomi ilişkisini açıklar.	1	0	0	0
Türkiye'nin madenleri ve enerji kaynaklarının dağılımını açıklar.	1	0	0	0
Felsefe	6	0	3	0
Bilgi felsefesinin konusunu ve problemlerini açıklar.	1	0	1	0
Siyaset felsefesinin konusunu ve problemlerini açıklar.	1	0	0	0
Felsefi düşüncenin özelliklerini açıklar.	1	0	0	0
Davranışı etkileyen sosyal etkenleri analiz eder.	1	0	0	0
Stresin nedenlerini örnekendirir.	1	0	1	0
Öğrenmeyi etkileyen etkenleri irdeler.	1	0	1	0
Felsefe Grubu	6	4	1	67
Stresin nedenlerini örnekendirir.	1	1	0	100
Gelişim dönemlerinin temel özelliklerini kavrar.	1	1	0	100
Psikolojinin bir bilim dalı olma sürecini kavrar.	1	1	0	100
Kalıtım ve çevrenin, psikolojik süreçler ve davranışlar üzerindeki etkilerini tartışır.	1	0	0	0
Öğrenmeyi örnekendirerek açıklar.	1	0	1	0
Din Kül. ve Ahl. Bil.	6	5	1	83
Kur'an-ı Kerim'de geçen kavramları tanımanın İslam'ı doğru anlamadaki önemini fark eder.	1	1	0	100
Kur'an-ı Kerim'de geçen bazı kavramları yorumlar.	1	1	0	100
İslam inancında imanın mahiyetini araştırır.	1	1	0	100
Allah'ın varlığı ve birliği konusunda akli ve nakli delilleri analiz eder.	1	1	0	0
İslam'da bilginin kaynaklarını açıklar.	1	1	0	100
Budizm'in doğuşunu ve gelişim sürecini özetler.	1	1	0	100
Felsefe (Seçmeli)	6	0	0	0
Siyaset felsefesinin konusunu ve problemlerini açıklar.	1	0	0	0
Felsefenin ortaya çıkışını hazırlayan düşünce ortamını açıklar.	1	0	0	0
Güdülenmeyi ortaya çıkaran ve etkileyen etkenleri analiz eder.	1	0	0	0
	2	0	0	0
Günlük yaşamda kullanılan stresle başa çıkma davranışları ile savunma mekanizmalarını öğrenir.	1	0	0	0

SINAV SONUÇ BELGESİ							
ERZURUM / AŞKALE / Aşkale Anadolu İmam Hatip Lisesi							
Öğrenci				Numara		Sınıf	
SEL M CENGİZ				3896		12B	
Puan Türü	Puan	Genel Ort.	Dereceler				
			Snf	Kurum	İlçe	İl	Genel
SÖZ	▲ 218,036	214,290	2	12	72	113	2090
Puanı Hesaplanan:			38	122	207	5044	
EA	▼ 168,671	199,000	7	23	91	160	5667
Puanı Hesaplanan:			37	128	223	8152	
Katılımlar:			19	38	132	229	8442

Eşleşen TYT bilginiz bulunamadığı için sınav ortalaması TYT bilginiz olarak kullanılmıştır.

Ders	Soru	Doğru	Yanlış	Net	Başarı %	Sınıf Ort.	Kurum Ort.	Genel Ort.
<i>TYT Türkçe</i>	40	23	12	20,47	51			
<i>TYT Sosyal</i>	20	10	6	8,75	44			
<i>TYT Matematik</i>	40	9	4	7,64	19			
<i>TYT Fen</i>	20	6	5	4,29	21			
Edebiyat	24	5	4	4,00	17	▲ 2,55	▲ 3,70	▼ 9,14
Tarih-1	10	1	2	0,50	5	▼ 2,58	▼ 3,73	▼ 2,60
Coğrafya-1	6	2	1	1,75	29	▲ 0,91	▲ 1,16	▼ 2,01
Edebiyat-Sosyal-1	40	8	7	6,25	16	▲ 6,04	▼ 8,59	▼ 13,75
Tarih-2	11	2	1	1,75	16	▼ 2,63	▼ 3,10	▼ 3,05
Coğrafya-2	11	0	2	-0,50	-5	▼ 1,12	▼ 1,72	▼ 2,63
Felsefe	6	4	1	3,75	63	▲ 0,43	▲ 1,03	▲ 2,32
Felsefe Grubu	6	5	1	4,75	79	▲ 1,43	▲ 1,68	▲ 2,94
Din Kül. ve Ahl. Bil.	6	5	1	4,75	79	▲ 2,78	▲ 2,72	▲ 2,44
Felsefe (Seçmeli)	6	0	0	0,00	0	◆ 0,00	◆ 0,00	▼ 0,02
Sosyal-2	40	16	6	14,50	36	▲ 8,39	▲ 10,26	▲ 13,41
Toplam:	280	72	40	61,89	22	▲ 55,50	▲ 60,29	▼ 70,35

Soru No	1234567890123456789012345678901234567890
Edebiyat-Sosyal-1	dEdDCEaCe D b c cC D
Cevap Anahtarı	B CEEDCEECAACECDADBBBEADCEBDECDABBEADCED
Sosyal-2	bC C c d BCc BADEECBaaDAAEC
Cevap Anahtarı	B CDDBACCDCACEDEBCCBABBBCDABADEECBDBDAEACABDCEE

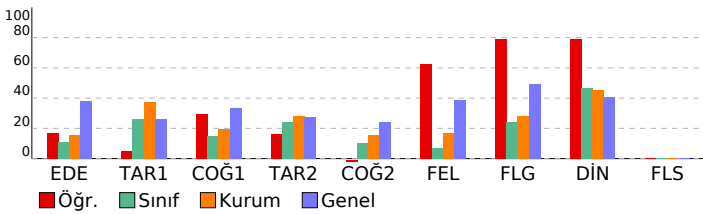

HR-2 AYT			
DERSLERE GÖRE BAŞARI ANALİZİ			
	S	D	Y B%
Edebiyat-Sosyal-1	40	8	7 20
Edebiyat	24	5	4 21
Cümle Tamamlama ve Oluşturma	1	0	1 0
Cümler Arasındaki Anlam İlişkileri (Sebeb-Sonuç, Amaç-Sonuç, Koşul-Şart, Özel-Nesnel Yargı, Birbirinin Açıklayıcı)	1	1	0 100
Sözcüğü Anlamca Karşılayabilecek Kullanımlar	1	0	1 0
Söz Öbeklerinde Anlam	1	1	0 100
Paragrafı İkiye Ayırma	1	1	0 100
Paragrafın Yardımcı Fikirleri (Düşünceleri)	1	1	0 100
Küçük (minimal) hikayenin genel özelliklerini kavrar.	1	0	1 0
Şiirdeki mazmun, imge ve edebî sanatları belirleyerek bunların anlama katkısını değerlendirir.	1	1	0 100
Divan edebiyatı sanatçıların tanır.	1	0	1 0
Divan Şiiri	1	0	0 0
Divan edebiyatı nazım şekillerini inceler.	2	0	0 0
1950-1980 arasında Türk edebiyatında yazılan romanların genel özelliklerini kavrar.	1	0	0 0
Millî Edebiyat Dönemi'nde Hikâye	1	0	0 0
1980 sonrası Türk şairlerini bilir.	1	0	0 0
1950 Sonrası Türk Tiyatrosu	1	0	0 0
Tanzimat Dönemi roman yazarlarını tanır.	1	0	0 0
Cumhuriyet Dönemi'nden (1923-1960) toplumcu eğilimleri yansıtan şairleri bilir.	1	0	0 0
Edebi Akımlar	1	0	0 0
Beş Hececiyi tanır ve şiirlerinin genel özelliklerini kavrar.	1	0	0 0
1923-1950 arasında Türk edebiyatında eser veren roman yazarlarını tanır.	1	0	0 0
Cumhuriyet Dönemi'nde Hikâye (1940-1960)	1	0	0 0
Tasavvuf şairlerini tanır.	1	0	0 0
Anonim halk şiiri nazım şekillerini tanır.	1	0	0 0
Tarih-1	10	1	2 10
Türklerin Asya da tarih sahnesine çıktıkları ve yaşadıkları alanlar ile başlıca kültür çevrelerini tanır.	1	0	0 0
İlk Çağ da yeryüzündeki belli başlı medeniyet havzalarını tanır.	1	0	0 0
Hız, Muhammed ve Dört Halife Dönemi'nde Müslümanların Arap Yarımadası ve çevresinde siyasi hâkimiyet kurma;	1	1	0 100
Anadolu'daki ilk Türk siyasi teşekküllerinin birbirleriyle ve çevre devletlerle olan ilişkilerini uzlaşma ve çatışma bağlamında kavrar.	1	0	0 0
Karahanlı ve Gazneli örneklerinden hareketle İslamiyet'in kabulünün Türk devlet yapısında ve toplumsal hayatta rolünü kavrar.	1	0	1 0
Rumeli'deki fetihler ile iskân (şenlendirme) ve istimâlet politikalarının amaçlarını ve etkilerini analiz eder.	1	0	0 0
Düzenli ordunun kurulmasından Mudanya Ateşkes Antlaşması'na kadar meydana gelen gelişmeleri Türkiye'nin birinci dünya savaşındaki rolünü kavrar.	1	1	0 0
Tanzimat Fermanı, İslahat Fermanı ve Kanun-ı Esasî'nin içeriklerini küresel ve yerel siyasi şartlar bağlamında değerlendirir.	1	0	1 0
Çağdaşlaşan Türkiye'nin temeli olan Atatürk ilkelerini kavrar.	1	0	0 0
Doğu ve Güney Cephelelerinde verilen mücadelelerin ülkemizin bağımsızlık sürecine katkılarını kavrar.	1	0	0 0
Coğrafya-1	6	2	1 33
Türkiye'de uygulanan ekonomi politikalarını mekânsal etkileri açısından değerlendirir.	1	0	0 0
İlk kültür merkezlerinin ortaya çıkışı, yayılışı ve dağılımlarını belirleyen faktörleri açıklar.	1	0	0 0
Biyocoğrafyanın oluşumu ve azalmasını etkili olan faktörleri açıklar.	1	0	1 0
Türkiye'nin dış ticaretini ve dünya pazarlarındaki yerini ticaretle ilgili ürünler açısından analiz eder.	1	1	0 100
Doğal kaynakların sürdürülebilir kullanımını geri dönüşüm stratejileri açısından değerlendirir.	1	0	0 0
Türkiye'de tarım sektörünün özelliklerini açıklar.	1	1	0 100
Sosyal-2	46	16	6 35
Tarih-2	11	2	1 18
Bir araştırma alanı ve bilim dalı olarak tarihin konusunu, kapsamını ve diğer bilim dallarıyla ilişkisini açıklar.	1	0	0 0
Rumeli'deki fetihler ile iskân (şenlendirme) ve istimâlet politikalarının amaçlarını ve etkilerini analiz eder.	1	0	0 0
İlk ve Orta Çağlarda İç Asya'daki Türk siyasi teşekküllerinin güç ve yönetim yapısını kavrar.	1	0	0 0
1774-1914 yılları arasındaki süreçte meydana gelen başlıca siyasi gelişmeleri tarih şeridi ve haritalar üzerinde gösterir.	1	0	0 0
Osmanlı devlet idaresinin ilmiye, kalemiye ve şeyfiye sınıflarının birlikteliğine dayalı yapısını analiz eder.	1	0	0 0
Tanzimat Fermanı, İslahat Fermanı ve Kanun-ı Esasî'nin içeriklerini küresel ve yerel siyasi şartlar bağlamında değerlendirir.	1	0	0 0
Kuvay-ı Milliye hareketinin oluşumundan Büyük Millet Meclisinin açılışına kadar olan süreçte meydana gelen gelişmeleri kavrar.	1	0	1 0
Orta Çağ'da tarım ve ticaretin yaygın ekonomik faaliyetler olduklarını kavrar.	1	1	0 100
1774-1914 yılları arasındaki süreçte meydana gelen başlıca siyasi gelişmeleri tarih şeridi ve haritalar üzerinde gösterir.	1	0	0 0
Toplumsal alanda yapılan inkılapları ve meydana gelen gelişmeleri kavrar.	1	0	1 100
Millî Mücadele sonucunda kazanılan diplomatik başarıları ülkemizin bağımsızlığı açısından değerlendirir.	1	0	0 0
Coğrafya-2	11	0	2 0
Türkiye'de tarım sektörünün özelliklerini açıklar.	1	0	0 0
Dünyadaki başlıca enerji nakil hatlarının bölge ve ülkelere etkisini açıklar.	1	0	0 0
Bir bölgedeki baskın ekonomik faaliyet türünü sosyal ve kültürel hayata etkileri açısından analiz eder.	1	0	1 0
Çevresel örgüt ve anlaşmaların çevre yönetimi ve korunmasına etkilerini açıklar.	1	0	0 0
Doğal sistemlerdeki değişimlerle ilgili geleceğe yönelik çıkarımlarda bulunur.	1	0	0 0
Ülkelerin gelişmişlik seviyelerinin belirlenmesinde etkili olan faktörleri açıklar.	1	0	0 0
Türkiye'nin turizm potansiyelini ve varlıklarını açıklar.	1	0	0 0
Tarihsel süreçte Türkiye'nin jeopolitik konumunu değerlendirir.	1	0	0 0
Türkiye'nin madenleri ve enerji kaynaklarının dağılımını açıklar.	1	0	1 0
Farklı kültürel bölgelerin yeryüzünde yayılışına etki eden faktörleri açıklar.	1	0	0 0
Doğal kaynaklar ile ekonomi ilişkisini açıklar.	1	0	0 0
Felsefe	6	4	1 67
Davranışı etkileyen sosyal etkenleri analiz eder.	1	1	0 100
Felsefi düşüncenin özelliklerini açıklar.	1	1	0 100
Siyaset felsefesinin konusunu ve problemlerini açıklar.	1	0	1 0
Bilgi felsefesinin konusunu ve problemlerini açıklar.	1	0	0 0
Stresin nedenlerini örneklendirir.	1	1	0 100
Felsefe Grubu	6	5	1 83
Öğrenmeyi etkileyen etkenleri irdeler.	1	1	0 100
Stresin nedenlerini örneklendirir.	1	1	0 100
Psikolojinin bir bilim dalı olma sürecini kavrar.	1	1	0 100
Gelişim dönemlerinin temel özelliklerini kavrar.	1	1	0 100
Öğrenmeyi örneklendirerek açıklar.	1	1	0 100
Kalıtım ve çevrenin, psikolojik süreçler ve davranışlar üzerindeki etkilerini tartışır.	1	0	1 0
Din Kül. ve Ahl. Bil.	6	5	1 83
Allah'ın varlığı ve birliği konusunda akli ve nakli delilleri analiz eder.	1	0	1 0
İslam'da bilginin kaynaklarını açıklar.	1	1	0 100
Budizm'in doğuşunu ve gelişim sürecini özetler.	1	1	0 100
Kur'an'ın Kerim'de geçen kavramları tanımanın İslam'da doğru anlamadaki önemi fark eder.	1	1	0 100
Kur'an'ın Kerim'de geçen bazı kavramları yorumlar.	1	1	0 100
İslam inancında imanın mahiyetini araştırır.	1	1	0 100
Felsefe (Seçmeli)	6	0	0 0
Günlük yaşamda kullanılan stresle başa çıkma davranışları ile savunma mekanizmalarını öğrenir.	1	0	0 0
Güdülenmeyi ortaya çıkaran ve etkileyen etkenleri analiz eder.	1	0	0 0
Felsefenin ortaya çıkışını hazırlayan düşünce ortamını açıklar.	1	0	0 0
			2 0 0 0
Siyaset felsefesinin konusunu ve problemlerini açıklar.	1	0	0 0

SINAV SONUÇ BELGESİ							
ERZURUM / AŞKALE / Aşkale Anadolu İmam Hatip Lisesi							
Öğrenci				Numara		Sınıf	
TALİP MARAN				1116		12B	
Puan Türü	Puan	Genel Ort.	Dereceler				
			Snf	Kurum	İlçe	İl	Genel
SÖZ	▼ 170,211	214,290	13	30	100	170	3652
Puanı Hesaplanan:			38	122	207	5044	
EA	▼ 147,621	199,000	15	34	115	199	7106
Puanı Hesaplanan:			37	128	223	8152	
Katılımlar:			19	38	132	229	8442

Eşleşen TYT bilginiz bulunamadığı için sınav ortalaması TYT bilginiz olarak kullanılmıştır.

Ders	Soru	Doğru	Yanlış	Net	Başarı %	Sınıf Ort.	Kurum Ort.	Genel Ort.
<i>TYT Türkçe</i>	40	23	12	20,47	51			
<i>TYT Sosyal</i>	20	10	6	8,75	44			
<i>TYT Matematik</i>	40	9	4	7,64	19			
<i>TYT Fen</i>	20	6	5	4,29	21			
Edebiyat	24	4	9	1,75	7	▼ 2,55	▼ 3,70	▼ 9,14
Tarih-1	10	3	7	1,25	13	▼ 2,58	▼ 3,73	▼ 2,60
Coğrafya-1	6	0	3	-0,75	-13	▼ 0,91	▼ 1,16	▼ 2,01
Edebiyat-Sosyal-1	40	7	19	2,25	6	▼ 6,04	▼ 8,59	▼ 13,75
Tarih-2	11	1	0	1,00	9	▼ 2,63	▼ 3,10	▼ 3,05
Coğrafya-2	11	0	0	0,00	0	▼ 1,12	▼ 1,72	▼ 2,63
Felsefe	6	0	3	-0,75	-13	▼ 0,43	▼ 1,03	▼ 2,32
Felsefe Grubu	6	3	1	2,75	46	▲ 1,43	▲ 1,68	▼ 2,94
Din Kül. ve Ahl. Bil.	6	5	1	4,75	79	▲ 2,78	▲ 2,72	▲ 2,44
Felsefe (Seçmeli)	6	0	0	0,00	0	◆ 0,00	◆ 0,00	▼ 0,02
Sosyal-2	40	9	5	7,75	19	▼ 8,39	▼ 10,26	▼ 13,41
Matematik-2	40	0	1	-0,25	-1	▼ -0,04	▼ 0,45	▼ 8,47
Toplam:	280	64	52	50,89	18	▼ 55,50	▼ 60,29	▼ 70,35
Soru No	1234567890123456789012345678901234567890							
Edebiyat-Sosyal-1	Cd ddb dC be cB EeeaeabcBABdde b							
Cevap Anahtarı	B CEEDCECAACECDADBBBEADECBDECDABBBEADCED							
Sosyal-2	C dcbceEC dDAAEC							
Cevap Anahtarı	B CDDBABCDCDEACEDEBBCCBABBCCDABADEECCBDBDAAECABDCEE							
Matematik	a							
Cevap Anahtarı	B CABCBEDACDABDAECCAACDCBEBDEEADADCABBBBC							

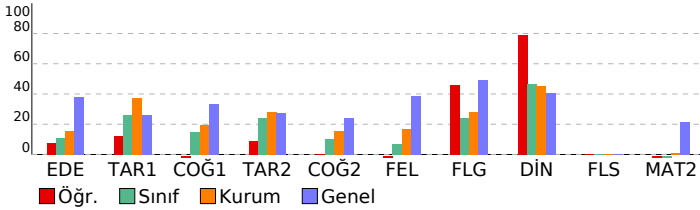

HR-2 AYT				
DERSLERE GÖRE BAŞARI ANALİZİ				
	S	D	Y	B%
Edebiyat-Sosyal-1	40	7	19	18
Edebiyat	24	4	9	17
Cümle Tamamlama ve Oluşturma	1	1	0	100
Cümler Arasındaki Anlam İlişkileri (Sebep-Sonuç, Amaç-Sonuç, Koşul-Şart, Özel-Nesnel Yargı, Birbirinin Açıklayıcı)	1	0	1	0
Sözcüğü Anlamca Karşılayabilecek Kullanımlar	1	0	0	0
Söz Öbeklerinde Anlam	1	0	0	0
Paragrafı İkiye Ayırma	1	0	0	0
Paragrafın Yardımcı Fikirleri (Düşünceleri)	1	0	1	0
Küçük (minimal) hikâyenin genel özelliklerini kavrar.	1	0	1	0
Şiirdeki mazmun, imge ve edebî sanatları belirleyerek bunların anlama katkısını değerlendirir.	1	0	1	0
Divan edebiyatı sanatçıların tanır.	1	0	0	0
Divan Şiiri	1	0	1	0
Divan edebiyatı nazım şekillerini inceler.	2	2	0	100
1950-1980 arasında Türk edebiyatında yazılan romanların genel özelliklerini kavrar.	1	0	0	0
Millî Edebiyat Dönemi'nde Hikâye	1	0	1	0
1980 sonrası Türk şairlerini bilir.	1	0	1	0
1950 Sonrası Türk Tiyatrosu	1	0	0	0
Tanzimat Dönemi roman yazarlarını tanır.	1	0	0	0
Cumhuriyet Dönemi'nden (1923-1960) toplumcu eğilimleri yansıtan şairleri bilir.	1	0	1	0
Edebi Akımlar	1	0	0	0
Beş Hececi tanır ve şiirlerinin genel özelliklerini kavrar.	1	0	0	0
1923-1950 arasında Türk edebiyatında eser veren roman yazarlarını tanır.	1	0	0	0
Cumhuriyet Dönemi'nde Hikâye (1940-1960)	1	0	0	0
Tasavvuf şairlerini tanır.	1	1	0	100
Anonim halk şiiri nazım şekillerini tanır.	1	0	1	0
Tarih-1	10	3	7	30
Türklerin Asya'da tarih sahnesine çıktıkları ve yaşadıkları alanlar ile başlıca kültür çevrelerini tanır.	1	0	1	0
İlk Çağ'da yeryüzündeki belli başlı medeniyet havzalarını tanır.	1	0	1	0
Hız, Muhammed ve Dört Halife Dönemi'nde Müslümanların Arap Yarımadası ve çevresinde siyasi hâkimiyet kurma;	1	0	1	0
Anadolu'daki ilk Türk siyasi teşekküllerinin birbirleriyle ve çevre devletlerle olan ilişkilerini uzlaşma ve çatışma bağlamında kavrar.	1	0	1	0
Karahanlı ve Gazneli örneklerinden hareketle İslamiyet'in kabulünün Türk devlet yapısında ve toplumsal hayatta rolünü kavrar.	1	0	1	0
Rumeli'deki fetihler ile iskân (şenlendirme) ve istimâlet politikalarının amaçlarını ve etkilerini analiz eder.	1	0	1	0
Düzenli ordunun kurulmasından Mudanya Ateşkes Antlaşması'na kadar meydana gelen gelişmeleri Türkiye'nin birinci dünya savağı sürecinde kavrar.	1	0	1	0
Tanzimat Fermanı, İslahat Fermanı ve Kanun-ı Esasî'nin içeriklerini küresel ve yerel siyasi şartlar bağlamında değerlendirir.	1	1	0	100
Çağdaşlaşan Türkiye'nin temeli olan Atatürk ilkelerini kavrar.	1	1	0	100
Doğu ve Güney Cephelelerinde verilen mücadelelerin ülkemizin bağımsızlık sürecine katkılarını kavrar.	1	1	1	0
Coğrafya-1	6	0	3	0
Türkiye'de uygulanan ekonomi politikalarını mekânsal etkileri açısından değerlendirir.	1	0	1	0
İlk kültür merkezlerinin ortaya çıkışı, yayılışı ve dağılımlarını belirleyen faktörleri açıklar.	1	0	1	0
Biyocoğrafyanın oluşumu ve azalmasını etkili olan faktörleri açıklar.	1	0	0	0
Türkiye'nin dış ticaretini ve dünya pazarlarındaki yerini ticarete konu olan ürünler açısından analiz eder.	1	0	0	0
Doğal kaynakların sürdürülebilir kullanımını geri dönüşüm stratejileri açısından değerlendirir.	1	0	0	0
Türkiye'de tarım sektörünün özelliklerini açıklar.	1	0	1	0
Sosyal-2	46	9	5	20
Tarih-2	11	1	0	9
Bir araştırma alanı ve bilim dalı olarak tarihin konusunu, kapsamını ve diğer bilim dallarıyla ilişkisini açıklar.	1	0	0	0
Rumeli'deki fetihler ile iskân (şenlendirme) ve istimâlet politikalarının amaçlarını ve etkilerini analiz eder.	1	0	0	0
İlk ve Orta Çağlarda İslam'daki Türk siyasi teşekküllerinin güç ve yönetim yapısını kavrar.	1	0	0	0
Karahanlı ve Gazneli örneklerinden hareketle İslamiyet'in kabulünün Türk devlet yapısında ve toplumsal hayatta rolünü kavrar.	1	0	0	0
Osmanlı devlet idaresinin ilmiye, kalemiye ve şeyfiye sınıflarının birlikteliğine dayalı yapısını analiz eder.	1	0	0	0
Tanzimat Fermanı, İslahat Fermanı ve Kanun-ı Esasî'nin içeriklerini küresel ve yerel siyasi şartlar bağlamında değerlendirir.	1	0	0	0
Kuvay-ı Milliye hareketinin oluşumundan Büyük Millet Meclisinin açılışına kadar olan süreçte meydana gelen gelişmeleri kavrar.	1	0	0	0
Orta Çağ'da tarım ve ticaretin yaygın ekonomik faaliyetler olduklarını kavrar.	1	1	0	100
1774-1914 yılları arasındaki süreçte meydana gelen başlıca siyasi gelişmeleri tarih seridi ve haritalar üzerinde gösterir.	1	0	0	0
Toplumsal alanda yapılan inkılapları ve meydana gelen gelişmeleri kavrar.	1	0	0	0
Millî Mücadele sonucunda kazanılan diplomatik başarıları ülkemizin bağımsızlığı açısından değerlendirir.	1	0	0	0
Coğrafya-2	11	0	0	0
Türkiye'de tarım sektörünün özelliklerini açıklar.	1	0	0	0
Dünyadaki başlıca enerji nakil hatlarının bölge ve ülkelere etkisini açıklar.	1	0	0	0
Bir bölgedeki baskın ekonomik faaliyet türünü sosyal ve kültürel hayata etkileri açısından analiz eder.	1	0	0	0
Çevresel örgüt ve anlaşmaların çevre yönetimi ve korunmasına etkilerini açıklar.	1	0	0	0
Doğal sistemlerdeki değişimlerle ilgili geleceğe yönelik çıkarımlarda bulunur.	1	0	0	0
Ülkelerin gelişmişlik seviyelerinin belirlenmesinde etkili olan faktörleri açıklar.	1	0	0	0
Türkiye'nin turizm potansiyelini ve varlıklarını açıklar.	1	0	0	0
Tarihsel süreçte Türkiye'nin jeopolitik konumunu değerlendirir.	1	0	0	0
Türkiye'nin madenleri ve enerji kaynaklarının dağılımını açıklar.	1	0	0	0
Farklı kültürel bölgelerin yeryüzünde yayılışına etki eden faktörleri açıklar.	1	0	0	0
Doğal kaynaklar ile ekonomi ilişkisini açıklar.	1	0	0	0
Felsefe	6	0	3	0
Davranışı etkileyen sosyal etkenleri analiz eder.	1	0	0	0
Felsefi düşüncenin özelliklerini açıklar.	1	0	0	0
Siyaset felsefesinin konusunu ve problemlerini açıklar.	1	0	0	0
Bilgi felsefesinin konusunu ve problemlerini açıklar.	1	0	1	0
	1	0	1	0
Stresin nedenlerini örneklandırır.	1	0	1	0
Felsefe Grubu	6	3	1	50
Öğrenmeyi etkileyen etkenleri irdeler.	1	0	1	0
Stresin nedenlerini örneklandırır.	1	1	0	100
Psikolojinin bir bilim dalı olma sürecini kavrar.	1	1	0	100
Gelişim dönemlerinin temel özelliklerini kavrar.	1	1	0	100
Öğrenmeyi örneklandırarak açıklar.	1	0	0	0
Kalıtım ve çevrenin, psikolojik süreçler ve davranışlar üzerindeki etkilerini tartışır.	1	0	0	0
Din Kül. ve Ahl. Bil.	6	5	1	83
Allah'ın varlığı ve birliği konusunda akli ve nakli delilleri analiz eder.	1	0	1	0
İslam'da bilginin kaynaklarını açıklar.	1	1	0	100
Budizm'in doğuşunu ve gelişim sürecini özetler.	1	1	0	100
Kur'an-ı Kerim'de geçen kavramları tanımanın İslam'da doğru anlamadaki önemi fark eder.	1	1	0	100
Kur'an-ı Kerim'de geçen bazı kavramları yorumlar.	1	1	0	100
İslam inancında imanın mahiyetini araştırır.	1	1	0	100
Felsefe (Seçmeli)	6	0	0	0
Günlük yaşamda kullanılan stresle başa çıkma davranışları ile savunma mekanizmalarını öğrenir.	1	0	0	0
Güdülenmeyi ortaya çıkaran ve etkileyen etkenleri analiz eder.	1	0	0	0
Felsefenin ortaya çıkışını hazırlayan düşünce ortamını açıklar.	1	0	0	0
	2	0	0	0
Siyaset felsefesinin konusunu ve problemlerini açıklar.	1	0	0	0
Matematik	40	0	1	0
Matematik-2	40	0	1	0
Tam sayılarda bölünebilme kurallarıyla ilgili problemler çözer.	1	0	1	0
İkinci dereceden bir bilinmeyenli denklemin kökleri ile katsayıları arasındaki ilişkiyi kullanarak işlemler yapar.	2	0	0	0
Bir karmaşık sayının a+ib (a,b)	1	0	0	0
Birinci dereceden bir bilinmeyenli denklem ve eşitsizliklerin çözüm kümelerini bulur.	1	0	0	0
Logaritma fonksiyonu ile üstel fonksiyonu ilişkilendirerek problemler çözer.	1	0	0	0
İkinci dereceden fonksiyonlarla modellenen problemleri çözer.	1	0	0	0
Koşullu önermeyi ve iki yönlü koşullu önermeyi açıklar.	1	0	0	0
Fonksiyonların grafiklerini yorumlar.	1	0	0	0
Logaritma fonksiyonunun özelliklerini kullanarak işlemler yapar.	1	0	0	0

SINAV SONUÇ BELGESİ							
ERZURUM / AŞKALE / Aşkale Anadolu İmam Hatip Lisesi							
Öğrenci				Numara		Sınıf	
VEYSEL GÜRBÜZ				20		12B	
Puan Türü	Puan	Genel Ort.	Dereceler				
			Snf	Kurum	İlçe	İl	Genel
SÖZ	▼ 189,556	214,290	10	24	90	146	2955
Puanı Hesaplanan:			38	122	207	5044	
EA	▼ 173,801	199,000	5	19	81	149	5326
Puanı Hesaplanan:			37	128	223	8152	
Katılımlar:			19	38	132	229	8442

Eşleşen TYT bilginiz bulunamadığı için sınav ortalaması TYT bilginiz olarak kullanılmıştır.

Ders	Soru	Doğru	Yanlış	Net	Başarı %	Sınıf Ort.	Kurum Ort.	Genel Ort.
<i>TYT Türkçe</i>	40	23	12	20,47	51			
<i>TYT Sosyal</i>	20	10	6	8,75	44			
<i>TYT Matematik</i>	40	9	4	7,64	19			
<i>TYT Fen</i>	20	6	5	4,29	21			
Edebiyat	24	7	5	5,75	24	▲ 2,55	▲ 3,70	▼ 9,14
Tarih-1	10	2	7	0,25	3	▼ 2,58	▼ 3,73	▼ 2,60
Coğrafya-1	6	2	3	1,25	21	▲ 0,91	▲ 1,16	▼ 2,01
Edebiyat-Sosyal-1	40	11	15	7,25	18	▲ 6,04	▼ 8,59	▼ 13,75
Tarih-2	11	4	4	3,00	27	▲ 2,63	▼ 3,10	▼ 3,05
Coğrafya-2	11	3	4	2,00	18	▲ 1,12	▲ 1,72	▼ 2,63
Felsefe	6	3	0	3,00	50	▲ 0,43	▲ 1,03	▲ 2,32
Felsefe Grubu	6	0	0	0,00	0	▼ 1,43	▼ 1,68	▼ 2,94
Din Kül. ve Ahl. Bil.	6	1	2	0,50	8	▼ 2,78	▼ 2,72	▼ 2,44
Felsefe (Seçmeli)	6	0	0	0,00	0	◆ 0,00	◆ 0,00	▼ 0,02
Sosyal-2	40	11	10	8,50	21	▲ 8,39	▼ 10,26	▼ 13,41
Toplam:	280	70	52	56,89	20	▲ 55,50	▼ 60,29	▼ 70,35

Soru No	1234567890123456789012345678901234567890
Edebiyat-Sosyal-1	aE DCEaCc E Bd aaEDeaaedc dbCEe
Cevap Anahtarı	B CEEDCEECAACECDADBBBEADECBDECDABBEDCED
Sosyal-2	Cc dAcC bC e Ea de B B D BA c cE
Cevap Anahtarı	B CDDBABCDCDEACEDEBCCBABBBCDABADECEBDBDAEACABDCEE

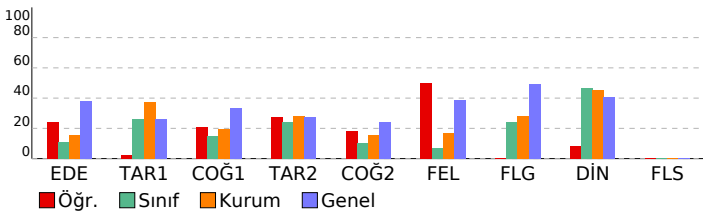

HR-2 AYT				
DERSLERE GÖRE BAŞARI ANALİZİ				
	S	D	Y	B%
Edebiyat-Sosyal-1	40	11	15	28
Edebiyat	24	7	5	29
Cümle Tamamlama ve Oluşturma	1	0	1	0
Cümleler Arasındaki Anlam İlişkileri (Sebeup-Sonuç, Amaç-Sonuç, Koşul-Şart, Öznal-Nesnel Yargı, Birbirinin Açıklayıcı)	1	1	0	100
Sözcüğü Anlamca Karşılayabilecek Kullanımlar	1	0	0	0
Söz Öbeklerinde Anlam	1	1	0	100
Paragrafı İkiye Ayırma	1	1	0	100
Paragrafın Yardımcı Fikirleri (Düşünceleri)	1	1	0	100
Küçük (minimal) hikâyenin genel özelliklerini kavrar.	1	0	1	0
Şiirdeki mazmun, imge ve edebî sanatları belirleyerek bunların anlama katkısını değerlendirir.	1	1	0	100
Divan edebiyatı sanatçıların tanır.	1	0	1	0
Divan Şiiri	1	0	0	0
Divan edebiyatı nazım şekillerini inceler.	2	1	0	50
1950-1980 arasında Türk edebiyatında yazılan romanların genel özelliklerini kavrar.	1	1	0	100
Millî Edebiyat Dönemi'nde Hikâye	1	0	0	0
1980 sonrası Türk şairlerini bilir.	1	0	0	0
1950 Sonrası Türk Tiyatrosu	1	0	0	0
Tanzimat Dönemi roman yazarlarını tanır.	1	0	0	0
Cumhuriyet Dönemi'nden (1923-1960) toplumcu eğilimleri yansıtan şairleri bilir.	1	0	0	0
Edebi Akımlar	1	0	1	0
Beş Hececeleri tanır ve şiirlerinin genel özelliklerini kavrar.	1	0	0	0
1923-1950 arasında Türk edebiyatında eser veren roman yazarlarını tanır.	1	0	0	0
Cumhuriyet Dönemi'nde Hikâye (1940-1960)	1	0	0	0
Tasavvuf şairlerini tanır.	1	0	0	0
Anonim halk şiiri nazım şekillerini tanır.	1	0	1	0
Tarih-1	10	2	7	20
Türklerin Asya da tarih sahnesine çıktıkları ve yaşadıkları alanlar ile başlıca kültür çevrelerini tanır.	1	0	1	0
İlk Çağ da yeryüzündeki belli başlı medeniyet havzalarını tanır.	1	0	1	0
Hız, Muhammed ve Dört Halife Dönemi'nde Müslümanların Arap Yarımadası ve çevresinde siyasi hâkimiyet kurma;	1	1	0	100
Anadolu'daki ilk Türk siyasi teşekküllerinin birbirleriyle ve çevre devletlerle olan ilişkilerini uzlaşma ve çatışma bağlamında kavrar.	1	1	0	100
Karahanlı ve Gazneli örneklerinden hareketle İslamiyet'in kabulünün Türk devlet yapısında ve toplumsal hayatta rolünü kavrar.	1	1	0	100
Rumeli'deki fetihler ile iskân (şenlendirme) ve istimâlet politikalarının amaçlarını ve etkilerini analiz eder.	1	0	1	0
Düzenli ordu kurulmasından Mudanya Ateşkes Antlaşması'na kadar meydana gelen gelişmeleri Türkiye'nin birinci büyük devleti olarak kavrar.	1	1	0	100
Tanzimat Fermanı, Islahat Fermanı ve Kanun-ı Esasî'nin içeriklerini küresel ve yerel siyasi şartlar bağlamında değerlendirir.	1	0	1	0
Çağdaşlaşan Türkiye'nin temeli olan Atatürk ilkelerini kavrar.	1	0	1	0
Doğu ve Güney Cephelelerinde verilen mücadelelerin ülkemizin bağımsızlık sürecine katkılarını kavrar.	1	0	0	0
Coğrafya-1	6	2	3	33
Türkiye'de uygulanan ekonomi politikalarını mekânsal etkileri açısından değerlendirir.	1	0	0	0
İlk kültür merkezlerinin ortaya çıkışı, yayılışı ve dağılımlarını belirleyen faktörleri açıklar.	1	0	1	0
Biyocoğrafyanın oluşumu ve azalmasını etkili olan faktörleri açıklar.	1	0	1	0
Türkiye'nin dış ticaretini ve dünya pazarlarındaki yerini ticaretle ilgili ürünler açısından analiz eder.	1	1	0	100
Doğal kaynakların sürdürülebilir kullanımını geri dönüşüm stratejileri açısından değerlendirir.	1	1	0	100
Türkiye'de tarım sektörünün özelliklerini açıklar.	1	0	1	0
Sosyal-2	46	11	10	24
Tarih-2	11	4	4	36
Bir araştırma alanı ve bilim dalı olarak tarihin konusunu, kapsamını ve diğer bilim dallarıyla ilişkisini açıklar.	1	1	0	100
Rumeli'deki fetihler ile iskân (şenlendirme) ve istimâlet politikalarının amaçlarını ve etkilerini analiz eder.	1	0	1	0
İlk ve Orta Çağlarda İç Asya'daki Türk siyasi teşekküllerinin güç ve yönetim yapısını kavrar.	1	0	0	0
Karahanlı ve Gazneli örneklerinden hareketle İslamiyet'in kabulünün Türk devlet yapısında ve toplumsal hayatta rolünü kavrar.	1	0	1	0
Osmanlı devlet idaresinin ilmiye, kalemiye ve şeyfiye sınıflarının birlikteliğine dayalı yapısını analiz eder.	1	1	0	100
Tanzimat Fermanı, Islahat Fermanı ve Kanun-ı Esasî'nin içeriklerini küresel ve yerel siyasi şartlar bağlamında değerlendirir.	1	0	1	0
Kuvay-ı Milliye hareketinin oluşumundan Büyük Millet Meclisinin açılışına kadar olan süreçte meydana gelen gelişmeleri kavrar.	1	1	0	100
Orta Çağ'da tarım ve ticaretin yaygın ekonomik faaliyetler olduklarını kavrar.	1	0	0	0
1774-1914 yılları arasındaki süreçte meydana gelen başlıca siyasi gelişmeleri tarih şeridi ve haritalar üzerinde gösterir.	1	0	1	0
Toplumsal alanda yapılan inkılapları ve meydana gelen gelişmeleri kavrar.	1	1	0	100
Millî Mücadele sonucunda kazanılan diplomatik başarıları ülkemizin bağımsızlığı açısından değerlendirir.	1	0	0	0
Coğrafya-2	11	3	4	27
Türkiye'de tarım sektörünün özelliklerini açıklar.	1	0	1	0
Dünyadaki başlıca enerji nakil hatlarının bölge ve ülkelere etkisini açıklar.	1	0	0	0
Bir bölgedeki baskın ekonomik faaliyeti türünü sosyal ve kültürel hayata etkileri açısından analiz eder.	1	1	0	100
Çevresel örgüt ve anlaşmaların çevre yönetimi ve korunmasına etkilerini açıklar.	1	0	1	0
Doğal sistemlerdeki değişimlerle ilgili geleceğe yönelik çıkarımlarda bulunur.	1	0	0	0
Ülkelerin gelişmişlik seviyelerinin belirlenmesinde etkili olan faktörleri açıklar.	1	0	1	0
Türkiye'nin turizm potansiyelini ve varlıklarını açıklar.	1	0	1	0
Tarihsel süreçte Türkiye'nin jeopolitik konumunu değerlendirir.	1	0	0	0
Türkiye'nin madenleri ve enerji kaynaklarının dağılımını açıklar.	1	1	0	100
Farklı kültürel bölgelerin yeryüzünde yayılışına etki eden faktörleri açıklar.	1	0	0	0
Doğal kaynaklar ile ekonomi ilişkisini açıklar.	1	1	0	100
Felsefe	6	3	0	50
Davranışı etkileyen sosyal etkenleri analiz eder.	1	0	0	0
Felsefi düşüncenin özelliklerini açıklar.	1	0	0	0
Siyaset felsefesinin konusunu ve problemlerini açıklar.	1	1	0	100
Bilgi felsefesinin konusunu ve problemlerini açıklar.	1	0	0	0
Stresin nedenlerini örneklendirir.	1	1	0	100
Felsefe Grubu	6	0	0	0
Öğrenmeyi etkileyen etkenleri irdeler.	1	0	0	0
Stresin nedenlerini örneklendirir.	1	0	0	0
Psikolojinin bir bilim dalı olma sürecini kavrar.	1	0	0	0
Gelişim dönemlerinin temel özelliklerini kavrar.	1	0	0	0
Öğrenmeyi örnekendirerek açıklar.	1	0	0	0
Kalıtım ve çevrenin, psikolojik süreçler ve davranışlar üzerindeki etkilerini tartışır.	1	0	0	0
Din Kül. ve Ahl. Bil.	6	1	2	17
Allah'ın varlığı ve birliği konusunda akli ve nakli delilleri analiz eder.	1	0	0	0
İslam'da bilginin kaynaklarını açıklar.	1	0	1	0
Budizm'in doğuşunu ve gelişim sürecini özetler.	1	0	0	0
Kur'an'ın Kerim'de geçen kavramları tanımanın İslam'da doğru anlamadaki önemi fark eder.	1	0	1	0
Kur'an'ın Kerim'de geçen bazı kavramları yorumlar.	1	1	0	100
İslam inancında imanın mahiyetini araştırır.	1	0	0	0
Felsefe (Seçmeli)	6	0	0	0
Günlük yaşamda kullanılan stresle başa çıkma davranışları ile savunma mekanizmalarını öğrenir.	1	0	0	0
Güdülenmeyi ortaya çıkaran ve etkileyen etkenleri analiz eder.	1	0	0	0
Felsefenin ortaya çıkışını hazırlayan düşünce ortamını açıklar.	1	0	0	0
	2	0	0	0
Siyaset felsefesinin konusunu ve problemlerini açıklar.	1	0	0	0

SINAV SONUÇ BELGESİ							
ERZURUM / AŞKALE / Aşkale Anadolu İmam Hatip Lisesi							
Öğrenci				Numara		Sınıf	
YUSUF ÖZYURT				674		12B	
Puan Türü	Puan	Genel Ort.	Dereceler				
			Snf	Kurum	İlçe	İl	Genel
SÖZ	▼ 209,151	214,290	5	15	76	121	2323
Puanı Hesaplanan:			38	122	207	5044	
EA	▼ 162,703	199,000	10	26	96	169	6074
Puanı Hesaplanan:			37	128	223	8152	
Katılımlar:			19	38	132	229	8442

Eşleşen TYT bilginiz bulunamadığı için sınav ortalaması TYT bilginiz olarak kullanılmıştır.

Ders	Soru	Doğru	Yanlış	Net	Başarı %	Sınıf Ort.	Kurum Ort.	Genel Ort.
<i>TYT Türkçe</i>	40	23	12	20,47	51			
<i>TYT Sosyal</i>	20	10	6	8,75	44			
<i>TYT Matematik</i>	40	9	4	7,64	19			
<i>TYT Fen</i>	20	6	5	4,29	21			
Edebiyat	24	3	1	2,75	11	▲ 2,55	▼ 3,70	▼ 9,14
Tarih-1	10	2	7	0,25	3	▼ 2,58	▼ 3,73	▼ 2,60
Coğrafya-1	6	3	2	2,50	42	▲ 0,91	▲ 1,16	▲ 2,01
Edebiyat-Sosyal-1	40	8	10	5,50	14	▼ 6,04	▼ 8,59	▼ 13,75
Tarih-2	11	7	4	6,00	55	▲ 2,63	▲ 3,10	▲ 3,05
Coğrafya-2	11	4	1	3,75	34	▲ 1,12	▲ 1,72	▲ 2,63
Felsefe	6	0	2	-0,50	-8	▼ 0,43	▼ 1,03	▼ 2,32
Felsefe Grubu	6	2	2	1,50	25	▲ 1,43	▼ 1,68	▼ 2,94
Din Kül. ve Ahl. Bil.	6	3	2	2,50	42	▼ 2,78	▼ 2,72	▲ 2,44
Felsefe (Seçmeli)	6	0	0	0,00	0	◆ 0,00	◆ 0,00	▼ 0,02
Sosyal-2	40	16	11	13,25	33	▲ 8,39	▲ 10,26	▼ 13,41
Matematik-2	40	1	8	-1,00	-3	▼ -0,04	▼ 0,45	▼ 8,47
Toplam:	280	73	56	58,89	21	▲ 55,50	▼ 60,29	▼ 70,35
Soru No	1234567890123456789012345678901234567890							
Edebiyat-Sosyal-1	cE E CccbEbc AeedADC e							
Cevap Anahtarı	B	CEEDCEECAACECDADBBBEADECBDECDABBEADCED						
Sosyal-2	CDDeABCdeCbACE b B ba E CdeAd AEa							
Cevap Anahtarı	B	CDDBABCDCDEACEDEBBCCBABBBCDABADEECBDBDAAECABDCEE						
Matematik	A b db cd a d d							
Cevap Anahtarı	B	CABCBEDACDABDAECCAACDCBEDBEEADADACABBBC						

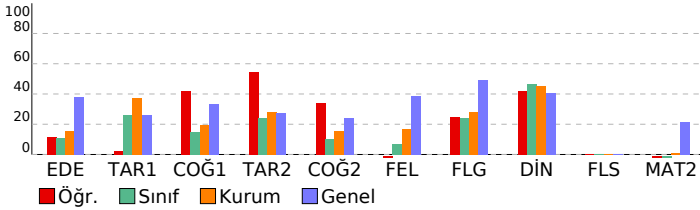

HR-2 AYT			
DERSLERE GÖRE BAŞARI ANALİZİ			
	S	D	Y B%
Edebiyat-Sosyal-1	40	8	10 20
Edebiyat	24	3	1 13
Cümle Tamamlama ve Oluşturma	1	0	0 0
Cümler Arasındaki Anlam İlişkileri (Sebep-Sonuç, Amaç-Sonuç, Koşul-Şart, Özel-Nesnel Yargı, Birbirinin Açıklayıcı)	1	0	0 0
Sözcüğü Anlamca Karşılayabilecek Kullanımlar	1	0	0 0
Söz Öbeklerinde Anlam	1	0	0 0
Paragrafı İkiye Ayırma	1	0	0 0
Paragrafın Yardımcı Fikirleri (Düşünceleri)	1	0	1 0
Küçük (minimal) hikâyenin genel özelliklerini kavrar.	1	1	0 100
Şiirdeki mazmun, imge ve edebî sanatları belirleyerek bunların anlama katkısını değerlendirir.	1	0	0 0
Divan edebiyatı sanatçıların tanır.	1	0	0 0
Divan Şiiri	1	0	0 0
Divan edebiyatı nazım şekillerini inceler.	2	0	0 0
1950-1980 arasında Türk edebiyatında yazılan romanların genel özelliklerini kavrar.	1	1	0 100
Millî Edebiyat Dönemi'nde Hikâye	1	0	0 0
1980 sonrası Türk şairlerini bilir.	1	0	0 0
1950 Sonrası Türk Tiyatrosu	1	0	0 0
Tanzimat Dönemi roman yazarlarını tanır.	1	0	0 0
Cumhuriyet Dönemi'nden (1923-1960) toplumcu eğilimleri yansıtan şairleri bilir.	1	0	0 0
Edebi Akımlar	1	0	0 0
Beş Hececi tanır ve şiirlerinin genel özelliklerini kavrar.	1	0	0 0
1923-1950 arasında Türk edebiyatında eser veren roman yazarlarını tanır.	1	0	0 0
Cumhuriyet Dönemi'nde Hikâye (1940-1960)	1	0	0 0
Tasavvuf şairlerini tanır.	1	0	0 0
Anonim halk şiiri nazım şekillerini tanır.	1	1	0 100
Tarih-1	10	2	7 20
Türklerin Asya'da tarih sahnesine çıktıkları ve yaşadıkları alanlar ile başlıca kültür çevrelerini tanır.	1	0	1 0
İlk Çağ'da yeryüzündeki belli başlı medeniyet havzalarını tanır.	1	0	1 0
Hız, Muhammed ve Dört Halife Dönemi'nde Müslümanların Arap Yarımadası ve çevresinde siyasi hâkimiyet kurma;	1	0	1 0
Anadolu'daki ilk Türk siyasi teşekküllerinin birbirleriyle ve çevre devletlerle olan ilişkilerini uzlaşma ve çatışma bağlamında kavrar.	1	1	0 100
Karahanlı ve Gazneli örneklerinden hareketle İslamiyet'in kabulünün Türk devlet yapısında ve toplumsal hayatta rolünü kavrar.	1	0	1 0
Rumeli'deki fetihler ile iskân (şenlendirme) ve istimâlet politikalarının amaçlarını ve etkilerini analiz eder.	1	0	1 0
Düzenli ordunun kurulmasından Mudanya Ateşkes Antlaşması'na kadar meydana gelen gelişmeleri Türkiye'nin birinci dünya savağı sürecinde kavrar.	1	1	0 0
Tanzimat Fermanı, İslahat Fermanı ve Kanun-ı Esasî'nin içeriklerini küresel ve yerel siyasi şartlar bağlamında değerlendirir.	1	1	0 100
Çağdaşlaşan Türkiye'nin temeli olan Atatürk ilkelerini kavrar.	1	0	1 0
Doğu ve Güney Cephelelerinde verilen mücadelelerin ülkemizin bağımsızlık sürecine katkılarını kavrar.	1	0	1 0
Coğrafya-1	6	3	2 50
Türkiye'de uygulanan ekonomi politikalarını mekânsal etkileri açısından değerlendirir.	1	0	1 0
İlk kültür merkezlerinin ortaya çıkışı, yayılışı ve dağılımlarını belirleyen faktörleri açıklar.	1	1	0 100
Biyocoğrafyanın oluşumu ve azalmasını etkili olan faktörleri açıklar.	1	1	0 100
Türkiye'nin dış ticaretini ve dünya pazarlarındaki yerini ticaretle konu olan ürünler açısından analiz eder.	1	1	0 100
Doğal kaynakların sürdürülebilir kullanımını geri dönüşüm stratejileri açısından değerlendirir.	1	0	0 0
Türkiye'de tarım sektörünün özelliklerini açıklar.	1	0	1 0
Sosyal-2	46	16	11 35
Tarih-2	11	7	4 64
Bir araştırma alanı ve bilim dalı olarak tarihin konusunu, kapsamını ve diğer bilim dallarıyla ilişkisini açıklar.	1	1	0 100
Rumeli'deki fetihler ile iskân (şenlendirme) ve istimâlet politikalarının amaçlarını ve etkilerini analiz eder.	1	1	0 100
İlk ve Orta Çağlarda İslam'daki Türk siyasi teşekküllerinin güç ve yönetim yapısını kavrar.	1	1	0 100
Karahanlı ve Gazneli örneklerinden hareketle İslamiyet'in kabulünün Türk devlet yapısında ve toplumsal hayatta rolünü kavrar.	1	0	1 0
Osmanlı devlet idaresinin ilmiye, kalemiye ve seyfiye sınıflarının birlikteliğine dayalı yapısını analiz eder.	1	1	0 100
Tanzimat Fermanı, İslahat Fermanı ve Kanun-ı Esasî'nin içeriklerini küresel ve yerel siyasi şartlar bağlamında değerlendirir.	1	1	0 100
Kuvayı Milliye hareketinin oluşumundan Büyük Millet Meclisinin açılışına kadar olan süreçte meydana gelen gelişmeleri kavrar.	1	1	0 100
Orta Çağ'da tarım ve ticaretin yaygın ekonomik faaliyetler olduklarını kavrar.	1	0	1 0
1774-1914 yılları arasındaki süreçte meydana gelen başlıca siyasi gelişmeleri tarih seridi ve haritalar üzerinde gösterir.	1	0	1 0
Toplumsal alanda yapılan inkılapları ve meydana gelen gelişmeleri kavrar.	1	1	0 100
Millî Mücadele sonucunda kazanılan diplomatik başarıları ülkemizin bağımsızlığı açısından değerlendirir.	1	0	1 0
Coğrafya-2	11	4	1 36
Türkiye'de tarım sektörünün özelliklerini açıklar.	1	1	0 100
Dünyadaki başlıca enerji nakil hatlarının bölge ve ülkelere etkisini açıklar.	1	1	0 100
Bir bölgedeki baskın ekonomik faaliyet türünü sosyal ve kültürel hayata etkileri açısından analiz eder.	1	1	0 100
Çevresel örgüt ve anlaşmaların çevre yönetimi ve korunmasına etkilerini açıklar.	1	0	0 0
Doğal sistemlerdeki değişimlerle ilgili geleceğe yönelik çıkarımlarda bulunur.	1	0	0 0
Ülkelerin gelişmişlik seviyelerinin belirlenmesinde etkili olan faktörleri açıklar.	1	0	0 0
Türkiye'nin turizm potansiyelini ve varlıklarını açıklar.	1	0	1 0
Tarihsel süreçte Türkiye'nin jeopolitik konumunu değerlendirir.	1	0	0 0
Türkiye'nin madenleri ve enerji kaynaklarının dağılımını açıklar.	1	1	0 100
Farklı kültürel bölgelerin yeryüzünde yayılışına etki eden faktörleri açıklar.	1	0	0 0
Doğal kaynaklar ile ekonomi ilişkisini açıklar.	1	0	0 0
Felsefe	6	0	2 0
Davranışı etkileyen sosyal etkenleri analiz eder.	1	0	0 0
Felsefi düşüncenin özelliklerini açıklar.	1	0	0 0
Siyaset felsefesinin konusunu ve problemlerini açıklar.	1	0	0 0
Bilgi felsefesinin konusunu ve problemlerini açıklar.	1	0	1 0
	1	0	1 0
Stresin nedenlerini örneklandırır.	1	0	0 0
Felsefe Grubu	6	2	2 33
Öğrenmeyi etkileyen etkenleri irdeler.	1	0	0 0
Stresin nedenlerini örneklandırır.	1	1	0 100
Psikolojinin bir bilim dalı olma sürecini kavrar.	1	0	0 0
Gelişim dönemlerinin temel özelliklerini kavrar.	1	1	0 100
Öğrenmeyi örneklandırarak açıklar.	1	0	1 0
Kalıtım ve çevrenin, psikolojik süreçler ve davranışlar üzerindeki etkilerini tartışır.	1	0	1 0
Din Kül. ve Ahl. Bil.	6	3	2 50
Allah'ın varlığı ve birliği konusunda akli ve nakli delilleri analiz eder.	1	0	1 0
İslam'da bilginin kaynaklarını açıklar.	1	1	0 100
Budizm'in doğuşunu ve gelişim sürecini özetler.	1	0	0 0
Kur'an'ın Kerim'de geçen kavramları tanımanın İslam'da doğru anlamadaki önemi fark eder.	1	1	0 100
Kur'an'ın Kerim'de geçen bazı kavramları yorumlar.	1	1	0 100
İslam inancında imanın mahiyetini araştırır.	1	0	1 0
Felsefe (Seçmeli)	6	0	0 0
Günlük yaşamda kullanılan stresle başa çıkma davranışları ile savunma mekanizmalarını öğrenir.	1	0	0 0
Güdülenmeyi ortaya çıkaran ve etkileyen etkenleri analiz eder.	1	0	0 0
Felsefenin ortaya çıkışını hazırlayan düşünce ortamını açıklar.	1	0	0 0
	2	0	0 0
Siyaset felsefesinin konusunu ve problemlerini açıklar.	1	0	0 0
Matematik	40	1	8 3
Matematik-2	40	1	8 3
Tam sayılarda bölünebilme kurallarıyla ilgili problemler çözer.	1	0	0 0
İkinci dereceden bir bilinmeyenli denklemin kökleri ile katsayıları arasındaki ilişkileri kullanarak işlemler yapar.	2	0	0 0
Bir karmaşık sayının a+ib (a,b)	1	0	0 0
Birinci dereceden bir bilinmeyenli denklem ve eşitsizliklerin çözüm kümelerini bulur.	1	0	0 0
Logaritma fonksiyonu ile üstel fonksiyonu ilişkilendirerek problemler çözer.	1	0	0 0
İkinci dereceden fonksiyonlarla modellenen problemleri çözer.	1	0	0 0
Koşullu önermeyi ve iki yönlü koşullu önermeyi açıklar.	1	0	0 0
Fonksiyonların grafiklerini yorumlar.	1	0	0 0
Logaritma fonksiyonunun özelliklerini kullanarak işlemler yapar.	1	0	0 0